1898 నుండి ప్రసిద్ధి గాంచినది
పండిత్ డి.గోపాలాచార్యులవారి
జీవామృతం
ఆరోగ్యమునకు - బలమునకు
ఆయుర్వేదాశ్రమం (ప్రై) లిమిటెడ్ 100, జి.ఎన్.రోడ్ మదరాసు,17

ఉదయం
విజయవాడ
శనివారం
10—8—1974
THE ANDHRA PATRIKA
Regd. H / VJ. NO. 49

PUBLISHED SIMULTANEOUSLY FROM MADRAS & VIJAYAWADA

ఆంధ్రపత్రిక

FOUNDER: DESODHARAKA K. NAGESWARA RAO

సంపుటం : 61
సంచిక : 129
పుటలు : 4
వెల : 25 పైసలు

కంచి దర్శనం వినారస్ వెంగుపూరు
పట్టుచీరలకు
లక్ష్మీ జనరల్ స్టోర్స్ గవర్నరుపేట విజయవాడ-1

అమెరికా నూతన అధ్యక్షుడుగా జెరాల్డ్ ఫోర్డ్: నిక్సన్ రాజీనామా

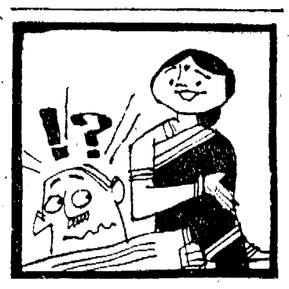

"కట్నాలు యిచ్చుకోలేక ఎలాగూ వయస్సు ముదిరిం తర్వాతే పెళ్లిళ్లు అవుతుంటే యిక వేరే ఆడపిల్లల వివాహ వయస్సు ప్రభుత్వం పెంచడం ఎందుకూ!"

వాషింగ్టన్, ఆగస్టు 9: అమెరికా అధ్యక్ష పదవికి శ్రీ రిచర్డ్ నిక్సన్ రాజీనామా చేశారు.

అమెరికా అధ్యక్ష పదవిని నిర్వహించిన వారిలో శ్రీ నిక్సన్ 37వ వారు. ఆయన తన రాజీనామా గురించి గతరాత్రి ప్రకటించారు.

ఈ రాజీనామా భారతీయ కాలమానం ప్రకారం నేటిరాత్రి 9.30 గంటలకు అమలులోకి వస్తుంది.

ప్రస్తుతం అమెరికా ఉపాధ్యక్షుడుగావున్న శ్రీ జెరాల్డ్ ఫోర్డ్ అదే సమయంలో అమెరికా 38 వ అధ్యక్షునిగా పదవీ బాధ్యతలను స్వీకరిస్తారు.

రిచర్డ్ నిక్సన్

శ్రీ నిక్సన్‌పై వాటర్‌గేట్ వ్యవహారానికి సంబంధించిన అభియోగాలు ఒకదానివెంట ఒకటిగా నిర్విసిద్ధాయి. దానితో ఆయన కాంగ్రెస్‌లో అభిశంసనకు రానున్న ప్రమాదం నివారించింది. ఈ తరుణంలో శ్రీ నిక్సన్ గత రాత్రి వైట్‌హౌస్ నుంచి దేశవ్యాప్తంగా ప్రసారమయిన టెలివిజన్ కార్యక్రమంలో తన రాజీనామా సంగతిని ప్రకటించారు.

జాతిప్రయోజనాలను కాదని, తన వ్యక్తిగత ప్రయోజనాలకు తాను ప్రాముఖ్యం యివ్వదలచుకోలేదని ఆయనఅన్నారు. జాతీయ ప్రయోజనాల దృష్ట్యా వైట్‌హౌస్‌లో కొత్త అధ్యక్షుడు వుండడం అవసరమని ఆయన చెప్పారు.

శ్రీ జెరాల్డ్‌ఫోర్డ్ దేశాధ్యక్షపదవిని స్వీకరించడంలో అమెరికా నాయకత్వం సమర్థుడయిన వ్యక్తిచేతుల్లో వుండగలదని ఆయన అన్నారు.

పదవిలో కొనసాగడానికి, వాటర్‌గేట్ కుంభకోణానికి సంబంధించి తప్పించుకునేందుకు "పోరాటం" జరుపడానికి కాంగ్రెస్‌లో తనకు తగినంత గట్టి రాజకీయ ప్రాతిపదిక ఇంకా లేనందువల్ల అధ్యక్షపదవికి తాను రాజీనామా చేస్తున్నానని శ్రీ నిక్సన్ పేర్కొన్నారు.

"నేను జారుకునే వ్యక్తినికాదు. వ్యక్తిగతమయిన ఆవేదన వున్నాకూడా "పోరాటాన్ని" చివరి వరకు సాగించి వుండేవాడిని. మా కుటుంబంకూడా నన్ను ఆ పనే చేయమని ఏకగ్రీవంగా కోరివున్నది. అని ఆయన చెప్పడంచారు.

ప్రభుత్వ పాలనాబాధ్యతలను ఉపాధ్యక్షుడు పోర్డుకు అక్రమంగానూ అప్పగించదలచి నట్లు ఆయన తెలియ చేశారు.

నిర్ణయాలు తీసుకునే విషయంలో తాను ఏవయినా పొరబాట్లు చేసివుంటే దేశ ఉత్తమ ప్రయోజనాలను దృష్టిలో పెట్టుకునేతాను ఆ విధంగా చేయడం జరిగిందని ఆయన అన్నారు.

ఒకవేళ తాను తీసుకున్న కొన్ని నిర్ణయాలో పొరపాటువున్నా అని దేశ ప్రయోజనాలను దృష్టిలో పెట్టుకున్నవేనని నిక్సన్ అన్నారు.

శాంతికోసం, దేశాభ్యున్నతికోసం తాను ఇక ముందుకూడా పోరాడుతానని ఎస్.సి.గాను, సెనెటర్‌గాను, ఉపాధ్యక్షునిగాను, అధ్యక్షునిగాను మొత్తం నుమారు తన పాతికేళ్ళ రాజకీయ జీవితంలో ఈ విధంగానే పోరాడానని ఆయన పేర్కొన్నారు.

పదవిలో కొనసాగడానికి పోరాటాన్ని జరుపడం ఇక అవసరమని భావించానన్నారు.

వాషింగ్టన్ కాలమానం ప్రకారం నేటి మధ్యాహ్నం తన రాజీనామా అమలులోకివస్తుందని, ఆ వెంటనే అధ్యక్షుడు శ్రీ జెరాల్డ్‌ఫోర్డ్ ప్రమాణం స్వీకరిస్తారని నిక్సన్ ప్రకటించారు.

నిక్సన్ తన ప్రకటనలో ఇంకా యిలా పేర్కొన్నారు.

"వియత్నామ్ యుద్ధాన్ని అంతం చేయడంలో నేను ముఖ్యమైన పాత్ర వహించాను. వియత్నామ్‌లో శాంతి ప్రపంచ శాంతికి తోడ్పడింది. ప్రపంచశాంతి ఇంకా కృషి చేయవలసి వుంది. నేను విచారంలోనే అధ్యక్షపదవి నుంచి తప్పుకుంటున్నాను. నేను పదవిలో అయిదున్నర సంవత్సరాలు వున్నాను. ఈ కాలంలో అనేక విజయాలను సమసంపాదించాను అని చెప్పగలను.

అమెరికా ఉన్నతాదర్శాలను విడువరాదు. దేశం పురోభివృద్ధి సజీవిష్టం కావాలి. అమెరికా పుహత్తరదేశం. ఇక్కడివారు స్వేచ్ఛాపౌరులు. నేనుపదవి నుంచి వైదొలగినందువల్ల దేశ పురోగతి శీఘ్రతరం కాగలదని ఆశిస్తున్నాను.

ఈ మధ్య జరిగిన కొన్ని సంఘటనలు నాకు విచారాన్ని కలిగించాయి. నన్నుచివరవరకు బలపరచిన మిత్రులకు, మద్దతు దారులకు ఎంతో కృతజ్ఞుడను. నన్ను బలపరచినవారి పట్లకూడా నాకు వ్యతిరేక భావం లేదని చెప్పదలచాను. మనతిర్పు ఏదైనప్పటికీ దేశానికి మంచిజరగాలన్నదే మనందరికీ కోర్కె. కాబట్టి మనమందరం తిరిగి ఐక్యమై కొత్త అధ్యక్షునికి తోడ్పడదాము.

ప్రపంచ శాంతి సాధనలో అమెరికా, రష్యా మధ్య మరింత సహకారం అవసరమని భావిస్తున్నాను. దీన్ని దృష్టిలో పెట్టుకుని రష్యాతో మన సంబంధాలను అభివృద్ధి చేసుకోవాలి.

అదే విధంగా అమెరికాకు, పశ్చిమాసియా దేశాలకు మధ్యగల మైత్రికూడా పెంపొందాలి. పశ్చిమాసియాలో శాంతిసాధనకు ఈ మైత్రి తోడ్పడుతుంది.

అణ్వస్త్రాల పరిమితి కార్యక్రమం ప్రారంభమైంది. ఈ ఆయుధాల ఉత్పత్తిని క్రమంగా తగ్గించి చివరకు వాటిని ధ్వంసం చేయడమే మనలక్ష్యం.

చైనా, అమెరికాల మధ్య సంబంధాలు కూడా మెరుగు పడుతున్నవి. అమెరికన్లు చైనీయులకు మిత్రులేగాని శత్రువులుకాదని అమెరికా బోధా యించింది. నేను జీవించి వున్నంతవరకు శాంతికోసమే కృషి చేస్తాను. శాంతికోసం నేను యిప్పటికే ఎంతో కృషి చేసి అనేక విజయాలను సాధించాను. యుద్ధజ్వాలలు లేకుండా శాంతియుతంగా జీవించడానికి అన్నిదేశాల ప్రజలకు పూర్వరంగం ఇప్పుడే మంచి అవకాశాలు వున్నవని నేను గట్టిగా చెప్పగలను."

ఈ ప్రకటన చేయడానికి గంటముందు నిక్సన్ వైట్‌హౌస్‌లో తనకు మద్దతుదారులు

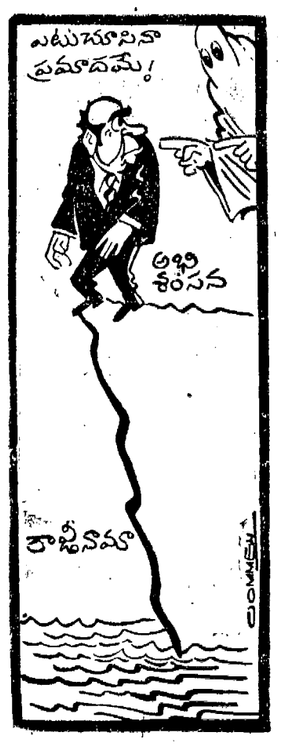

(మిగతా 6 వ కాలంలో)

అమెరికా నూతన అధ్యక్షుడు శ్రీ జెరాల్డ్ ఫోర్డ్

అమెరికా శాంతి విధానం కొనసాగింపు: కొత్త అధ్యక్షుడు ఫోర్డ్ ప్రకటన

వాషింగ్టన్, ఆగస్టు 9: అమెరికా అధ్యక్షుడు కానున్న శ్రీ జెరాల్డ్‌ఫోర్డ్ నిన్న రాత్రి ఇక్కడ మాట్లాడుతూ నిక్సన్ ప్రభుత్వం చేపట్టిన శాంతి విధానాన్నే తాను కొనసాగించగలనని, డాక్టర్ హెన్రీ కిసింజర్ విదేశాంగమంత్రిగానే ఉంటారని చెప్పారు.

రాజీనామా చేశానని నిక్సన్ ప్రకటించిన తరువాత జెరాల్డ్‌ఫోర్డ్ టెలివిజన్‌లో ఒక ప్రకటన చేస్తూ కిసింజర్ గొప్ప వ్యక్తి అని శాంతి కృషిలో అనేక విజయాలు సాధించారని అన్నారు.

నిక్సన్ పదవి త్యాగం చేయడం వల్ల కూడా ఫోర్డ్ హర్షం తెలిపారు.

అమెరికా అధ్యక్షుడు ఇప్పుడు చేసిన త్యాగం మహత్తరమైనదని ఫోర్డ్ పునరుద్ఘాటించారు.

శ్రీ ఫోర్డ్ అమెరికాకు 38వ అధ్యక్షుడు అవుతున్నారు.

కిసింజర్ అనుసరించిన విదేశాంగ విధానం సముచితమైనదని, దాన్నే తాను బలపరచగలనని ఆయన తెలిపారు. ప్రస్తుత విధానం అమెరికా ప్రయోజనాలకు ఉపయుక్తమైనదని అన్నారు. శ్రీ ఫోర్డ్ మొదట నిక్సన్‌ను, ఆ తర్వాత కిసింజర్‌ను కలుసుకున్నారు.

అంతర్జాతీయ పరిస్థితి గురించి, అమెరికా విదేశాంగ విధానం గురించి ఫోర్డ్, కిసింజర్‌లు గంటన్నరసేపు చర్చించారు.

ఫోర్డ్ జీవిత విశేషాలు

వాషింగ్టన్, ఆగస్టు 9: "వాటర్ గేట్" వ్యవహారంతో అమెరికా రాజకీయ రంగం కలుషితమైవున్న తరుణంలో గెరాల్డ్‌రుడాల్ఫ్ పోర్డ్ జూనియర్ కొత్త అధ్యక్షుడుఅయ్యారు. ఈయన ఎంతో నిజాయితీపరుడని పేరు వున్నది. ఈయనపట్ల అమెరికన్లకు ఎంతో గౌరవభావం వున్నది.

అమెరికన్ ప్రతినిధుల సభకు స్పీకర్ కావాలన్నది ఈయన చిరకాలవాంఛ. కాని రిపబ్లికన్ పార్టీకి ఎప్పుడూ మెజారిటీ లేక పోవడంవల్ల స్పీకర్ కాలేకపోయారు. ఈయన రాజకీయాలలో పాతికేళ్ళక్రితం ప్రవేశించడమేగాక ప్రతినిధుల సభలో సభ్యుడుగా ఇప్పటివరకూ కొనసాగుతూనే వున్నారు. తొమ్మిదేళ్ళుగా రిపబ్లికన్ పార్టీ ప్రముఖులలోఒకడుగా పరిగణించబడుతున్నారు.

సైప్రస్‌లోఅగ్రశ్రేణి ఉపాధ్యక్ష పదవికి రాజీనామా చేసినప్పుడు నిక్సన్, పోర్డ్‌ను కోరారు ఈ పదవినట్లు పోర్డ్‌కు ఇష్టంలేకపోయినా, సైకిక్ చైక్రిక పార్టీ ఆదేశానికి విధేయుడై ఉపాధ్యక్ష పదవి స్వీకరించారు. ఈ 40వ ఉపాధ్యక్షుని కాంగ్రెసు ఉభయ సభలు అత్యధిక మెజారిటీతో ఆమోదించారు.

పోర్డ్ వయస్సు 61 సంవత్సరాలు, 1976 లో అధ్యక్ష పదవికి ఎన్నికలు జరిగినప్పుడు రిపబ్లికన్ పార్టీ ఈయనను అభ్యర్థిగా నిర్ణయించడం భారువున్న అభిప్రాయ ఇదివరకే ఏర్పడింది.

వాటర్‌గేట్ వ్యవహారంతో నిక్సన్‌కు ఏ రకమైన సంబంధంలేదని చివరవరకువున్నవారిలో గెరాల్డ్‌ఫోర్డ్ ఒకరు. కాని నిక్సన్ మూడు రోజుల క్రితం చేసిన ప్రకటనతర్వాత ఈయన వైఖరి మారింది.

పోర్డ్ రాజకీయ చేత్ర. అంతేకాని నాయకుడు కాదు"అని ఒక పరిశీలకుడు అన్నారు.

(4వ కాలం తరువాయి)

నిక్సన్ పదవీ విరమణపట్ల ఢిల్లీలో అధికారుల మౌనం

న్యూఢిల్లీ, ఆగస్టు 9: అమెరికా అధ్యక్ష పదవి నుంచి శ్రీ రిచర్డ్ నిక్సన్ నిష్క్రమణ, శ్రీ జెరాల్డ్ ఫోర్డ్‌చే అధికార స్వీకరణ భారత్—అమెరికా సంబంధాలను, వాటిని మెరుగుపరచడానికి ప్రస్తుతం జరుగుతున్న కార్యకలాపాలను ఏ విధంగాను ప్రభావితం చేసే అవకాశంలేదు.

శ్రీ నిక్సన్ పదవీవిరమణ అమెరికాకు సంబంధించిన ఆంతరంగిక సమస్య అని భారత్ భావిస్తున్నందున ఆయన పదవి నుంచి విరమిస్తున్నట్లు వాషింగ్టన్‌లో వెలువడిన ప్రకటనపై న్యూఢిల్లీలో అధికారులెవరూ వ్యాఖ్యానం చెయ్యలేదు. అయితే అమెరికాకు ఇంత పెద్ద తెబ్బ తగలడం, దేశాధ్యక్షుడు రాజీనామా చేసిన పద్ధతి దానికి దారితీసిన పరిణామాల పట్ల ఇక్కడ, వివారం వ్యక్తమయింది.

అధికారులేగాని వ్యాఖ్యానించకపోయినప్పటికీ, మామూలుగా పంపే అభినందనల, సౌహార్ద్ర ప్రకటన సందేశాలు శ్రీ ఫోర్డ్‌కు వెడతాయి.

వాటర్‌గేట్ వ్యవహారం అమెరికా అంతరంగిక సమస్య అయినప్పటికీ, దాని విషయంలో భారత ప్రజలు హెచ్చుగా ఆసక్తి చూపుతూ వచ్చారు. ఈ వ్యవహారం అమెరికాను చాలా వేధిస్తున్నదని, ఏదో కొన్ని రంగాలను మినహాయిస్తే ఈ వ్యవహారం విధాన సంబంధంగా అమెరికా, దాని అధ్యక్షుడు తీసుకోగల చారవల్సినంటినీ స్తంభింపజేసిందని ప్రపంచంలో మిగతా చోట్ల వలెనే భారత్‌లో కూడా గుర్తించడం జరిగింది.

అందువల్ల యిప్పుడు వచ్చిన సుగింపు హర్షదాయకమయిన పరిణామంగా పరిగణించబడుతున్నది.

అమెరికా తన గాయాలను మాన్పుకోవడానికి ప్రయత్నిస్తుందని, ఈ కృషిలో శ్రీ ఫోర్డ్‌కు ప్రజల, కాంగ్రెస్ బలపర్చడం జరుగుతుందని, ఇక్కడ భావించబడుతున్నది. శ్రీ ఫోర్డ్ ప్రధానంగా దేశీయ సమస్యలపై దృష్టిని కేంద్రీకరిస్తారని, 1976 నవంబరులో జరగనున్న అధ్యక్ష పదవి ఎన్నికలో తనంతతానుగా పోటీ చేస్తారని భావించబడుతున్నది.

శాంతిసాధనకు నిక్సన్ ప్రభుత్వం అనుసరించిన విధానాలను తాను కొనసాగిస్తానని డాక్టర్ కిసింజర్ విదేశాంగమంత్రిగా కొనసాగుతారని శ్రీ ఫోర్డ్ ఈవరకే ప్రకటించారు.

శ్రీ నిక్సన్ అధ్యక్ష పదవికాలంలో బాగా దిగనాసిల్లిపోయిన భారత అమెరికా సంబంధాలపై ఆయన నిష్క్రమణ ఏమి ప్రభావం చూపదని ఇక్కడ భావించబడుతున్నది. గడచిన కాలపు చికాకుల నుంచి బయటపడి, కొత్త, సుస్థిరతర సంబంధాలు ఏర్పాటు చేసుకోవాలని యిప్పుడు ఉభయ పక్షాలు వ్యక్తం చేస్తున్న ఆకాంక్ష ఉభయ పక్షాలు తమ తమ జాతీయ ప్రయోజనాలను అవగాహన చేసుకోవడం ప్రాతిపదికగా వ్యక్తివైపు నట్టిడిగాని వ్యక్తులపై ఆధారపడి వ్యక్తివైనది కాకపోవడమే ఇందుకు కారణం.

డాక్టర్ కిసింజర్ విదేశాంగ మంత్రి పదవిలో కొనసాగుతున్నందున ఈ కార్యక్రమానికి దోహదం జరుగుతుంది.

సోవియెట్ యూనియన్‌తోను, చైనాతోను అమెరికా సాగిస్తున్న సామరస్యపూర్వక సంబంధాలు కొనసాగుతాయని భావించబడుతున్నది.

ఈ పరిణామాలు, విధానాలు తనవల్లనే వచ్చినవని శ్రీ నిక్సన్ చెప్పుకోవడం సరైనదే అయినప్పటికీ, నిజానికి విధానాన్ని రచించినది డాక్టర్ కిసింజర్ అని, ఆయన శ్రీ నిక్సన్ చేత దానిని ఒప్పించగలిగారని, శ్రీ నిక్సన్ ఆయనను పూర్తిగా బలపరచారని ప్రపంచమంతా గుర్తించింది.

శ్రీ ఫోర్డ్ అదే విధంగా డాక్టర్ కిసింజర్‌ను బలపరచగలరా అన్నదే ప్రశ్న.

కాంగ్రెసులో డాక్టర్ కిసింజర్‌కు ఇరుపక్షాల మద్దతు పూర్తి భద్రపడినప్పటికీ డెమొక్రాటిక్ సెనెటర్ జాన్సన్ అధ్యక్ష పదవి వాంఛిస్తున్న వ్యక్తిలో ఆయన మాస్కో కుదురుకున్న ఒప్పందాలను దుయ్యబడుతున్నారు. అమెరికా స్నేహానికి కూడా డాక్టర్ కిసింజర్ మీద కినుకగానే ఉన్నది.

నిక్సన్ రాజీనామా: స్వరణ్‌సింగ్ వ్యాఖ్య

సియోల్, ఆగస్టు 9: అధ్యక్షుడునిక్సన్ రాజీనామా చేయడం ప్రజాస్వామ్య సాంప్రదాయాలకు అనుగుణమైన చర్యఅని భారత విదేశాంగ మంత్రి శ్రీ స్వరణ్‌సింగ్ నేడిక్కడ వ్యాఖ్యానించారు.

దక్షిణకొరియాలో అయిదు రోజుల పర్యటనకై శ్రీ సింగ్ ఇక్కడకు వచ్చారు.

అమెరికన్ ప్రజల, పార్లమెంటు సభ్యుల అభిప్రాయానికి తలఒగ్గి నిక్సన్ రాజీనామా చేశారని, ప్రజాస్వామ్య వాదులమైన తాము ఈ చర్యను హర్షిస్తామని ఆయన అన్నారు.

మునిసిపల్ నిబంధనలు ఉల్లంఘించి కట్టడాలు సాగిస్తే సహించేది లేదు: ముఖ్యమంత్రి

(ఆంధ్రపత్రిక ప్రతినిధి)

హైదరాబాదు, ఆగస్టు 9: మునిసిపల్ చట్టాలను, నిబంధనలను ఉల్లంఘించి అనుమతి లేకుండా నిర్మాణాలు చేయడాన్ని ప్రభుత్వం సహించదని ముఖ్యమంత్రి శ్రీ జె. వెంగళరావు నేడు శాసనసభలో హెచ్చరించారు.

చట్టాలకు నిబంధనలకు వ్యతిరేకంగా వ్యవహరించే వారికి తోడ్పడవద్దని సభ్యులను ముఖ్యమంత్రి కోరారు.

పురపాలక సంఘం పిబ్బంది బషీర్‌బాగ్‌లో పెద్ద భవనాన్ని పడగొట్టడానికి సంబంధించి శ్రీయుతులు శ్రీనివాసులురెడ్డి, సంపూర్ణ హాసన్, శ్రీమతి జె. ఈశ్వరీబాయ్‌లు ప్రస్తావించిన అంశంపై సభానిబంధన 341 కింద పురపాలకశాఖమంత్రి శ్రీ చల్లాసుబ్బారాయుడు ప్రకటన చేస్తుండగా ముఖ్యమంత్రి జోక్యం కలుగ చేసుకున్నారు.

ఏమీ తప్పు చేయని ఆ పెద్ద భవనంలోని వారిని సానుభూతితో చూడాలని శ్రీ సి. వి. కె. రావు కోరారు.

హైదరాబాద్ మునిసిపల్ కార్పొరేషన్ చట్ట సెక్షన్ 428 కింద 1972 మే 11న ఆనంద్‌బిల్డింగ్ కార్పొరేషన్‌వారు ప్లానులు దాఖలు చేశారని శ్రీ సుబ్బారాయుడు తన ప్రకటనలో పేర్కొన్నారు. హైదరాబాద్ పురపాలక సంఘం చట్టం, రే—అఫుల్ షరతులకు అనుగుణంగా లేనందున ఆ ప్లానులను పార్టీలకు తిప్పిపంపారు. రివైజ్డ్ ప్లానులను 1972 జులై 18న పార్టీ తిరిగి సమర్పించారు. అది కూడా చట్టాన్ని అనుసరించి, రే—అఫుల్ షరతులు అనుసరించి లేనందున వాటిని కూడా తిరిగి పంపారు.

ప్లాటులో కట్టిన భవనం 1972 జులై 18న దాఖలు చేసిన ప్లానునుసరించి గాని, లేదా హైదరాబాద్ పురపాలక సంఘంచట్టం, నిబంధనలు రైలాల అనుసరించి లేదని మంత్రి అన్నారు.

చౌక దుకాణాలకు బియ్యం సప్లయి పెంపుదల: ప్రభుత్వం సంసిద్ధత

(ఆంధ్రపత్రిక ప్రతినిధి)

హైదరాబాద్, ఆగస్టు 9: తగినన్ని చౌక డిపోలు పెట్టడానికి ప్రస్తుతం చౌక డిపోలకు సరఫరా చేస్తున్న నెలసరి కోటాను 30 వేల టన్నుల బియ్యం నుండి 50 వేల టన్నులకు పెంచడానికి ప్రభుత్వము సిద్ధంగా ఉందని రాష్ట్ర శాసనసభలో ముఖ్యమంత్రి శ్రీ జఫగం వెంగళరావు నేడు ప్రకటించారు.

రాష్ట్రప్రభుత్వం ఏర్పాటుచేయనున్న పౌర సరఫరా సంస్థ వచ్చే పంటకాలం నుండి కార్యకలాపాలు ప్రారంభించగలదని కూడా ముఖ్యమంత్రి వెల్లడించారు. అవసరమయితే పరిశ్రమలవారీగా చౌక డిపోలను ఏర్పాటు చేయగలరని ఆయన హామీ యిచ్చారు.

ధరల పెరుగుదలపైన వర్షాలు లేకపోవడంవల్ల గ్రామాలలో రైతులకు ఇతర కార్మికులకు ఏర్పాటుచేయవలసిన సహాయ కార్యక్రమాలను గురించి నేడు శాసనసభలో సుమారు రెండున్నర గంటలపాటు చర్చ జరిగింది. చర్చలలో పాల్గొన్న వివిధ పక్షాల సభ్యులు అందరు ధరల పెరుగుదల పట్ల ఆందోళన వ్యక్తం చేశారు.

చర్చకు ముఖ్యమంత్రి సమాధానమిస్తూ ఇలా అన్నారు:—

ద్రవ్యోల్బణాన్ని అగ్గించడానికి, కేంద్రం చర్యలు తీసుకుంటోంది. దీనిని గురించి ప్రతిపక్షాలు ఎంత ఆందోళన చెందుతున్నాయో నాంగ్రెసుపార్టీ కూడా అంత ఆందోళన చెందుతోంది. ఈ విషయంలో ఇప్పుడు తీసుకున్న చర్యలు చాలవు. తీవ్రమైన చర్యలను కేంద్రం తీసుకోగలదనే విశ్వాసం.

మనరాష్ట్రంలో రెండు మాసాలనుండి సకాల వర్షాలు లేక దెబ్బతిన్నాం. ఈ విషయాన్ని కేంద్రానికి చెప్పాం. శ్రీ సుబ్రహ్మణ్యం యిటీవల ఇక్కడకు వచ్చినపుడు కూడా చెప్పాము. ఈ మధ్య వర్షాలు పడటం వల్ల కొన్ని ప్రాంతాలలో పరిస్థితి మెరుగుపడినది. అయితే, మనం అశ్రద్ధ చేసే వీలులేదు. ఈ విషయాన్ని ప్రభుత్వము చేతకానా తీసుకోవడంలేదు. జిల్లాలో పరిస్థితిని గూర్చి ఎప్పటికప్పుడు కలెక్టరులతో సంప్రదిస్తున్నారు. ద్రవ్య వినియోగం బిల్లును సభవారు ఆమోదించారు గనుక రోడ్లు భవనాలు శాఖ ఇరిగేషన్ శాఖ పనులు వెంటనే ప్రారంభిస్తే చాలామందికి పనులు కల్పించవచ్చు. వీలయినంత వరకు ప్రజలకు ప్రభుత్వము సహాయం చేస్తుంది. తిండి లేక ఎవరూ చనిపోయే పరిస్థితి ఎప్పుడూ రాదు.

కిలో బియ్యం రూపాయి సబ్సిడీ సైలకు అమ్మించడాన్ని ప్రస్తావిస్తూ ముఖ్యమంత్రి ఇలా చెప్పారు:—

బియ్యం కిలో రు. 1—40కు విక్రయింపచేయిస్తామని చెప్పిన మాటను నిలబెట్టుకుంటాము.

చౌక దుకాణాలకు సరఫరా చేయడానికి తగినన్ని నిలువలు ఉన్నాయి. వీటికి నెలకు ఇప్పుడిస్తున్న బియ్యాన్ని 30 వేల టన్నుల నుండి 50 వేల టన్నుల ఎరకు పెంచడానికి సిద్ధంగా ఉన్నాము. ఇప్పుడు వర్షం పడింది గనుక పంట పండుతుందని రైతులకు ధైర్యం వస్తుంది. అందుచేత రైతునుండి ధాన్యం బయటకు వస్తుంది.

లెవిలింగ్ అవసరం లేదంటూ ఆ పరిస్థితులు మనకు రాలేదని దేశంలోని అన్ని రాష్ట్రాలలోకన్నా మనం మంచి స్థితిలో ఉన్నామని అన్నారు.

ధాన్యసేకరణ మొదలయినవాటిలో రైతులకు యిబ్బంది కలిగించకుండా మనం స్వంత పౌర సరఫరా సంస్థను ఏర్పాటు చేసుకుంటున్నామన్నారు.

రైతులనుండి రిక్విజిషన్ చేస్తున్నందువల్ల కల్గుతున్న ప్రయోజనాన్ని వివరిస్తూ ఇందువల్ల గుంటూరు, కృష్ణా, పశ్చిమ గోదావరి జిల్లాలలో ధాన్యం ధర పది రూపాయలు పడి పోయిందని చెప్పారు.

ముతకధాన్యాలు స్వేచ్ఛగా రవాణా చేయడానికి అనుమతించే కేంద్ర విధాన ప్రభావం వల్ల, మన రాష్ట్రంలో ఈ ధాన్యాల ధరలు కొంత హెచ్చు అయాయన్నారు.

హిందువులు కానివారికి హిందూమత సంస్థల్లో ఉద్యోగాలు కోరే హక్కు లేదు —సభాపతి తీర్పు

(ఆంధ్రపత్రిక ప్రతినిధి)

హైదరాబాద్, ఆగస్టు 9: హిందూమత సంస్థలలో హిందూమతానికి చెందిన అన్ని తరగతులవారికి, వర్గాల వారికి ప్రవేశం ఉన్నది దాని హిందూయేతరులను మాత్రం ప్రవేశం లేదని రాష్ట్ర శాసనసభ సభాపతి శ్రీ పిడతల రంగారెడ్డి ఇవాళ శాసనసభలో తీర్పు చెప్పారు.

దేవాలయ నిర్వహణను సంబంధించిన పరిపాలనా వ్యవస్థలో, అన్ని ఉద్యోగాలు హిందువులు కానివారిని కూడా నియమించాలని ప్రభుత్వం ఉత్తర్వు చేయడం చట్టవిరుద్ధమవుతుందని శ్రీ రంగారెడ్డి తన తీర్పులో పేర్కొన్నారు.

రెండు సమస్యలపై, ముఖ్యంగా తిరుమలపై శ్రీ వేంకటేశ్వర ఆలయానికి సంబంధించి, శ్రీ ఎస్. శ్రీనివాసులురెడ్డి (ఎస్. డి. ఎస్) ఈ మధ్య ప్రశ్న రూపంలో ప్రస్తావించిన వాటిపై సభాపతి ఈ తీర్పు యిచ్చారు.

రాజ్యాంగ చట్టంలోని అంతాలను సుప్రీం కోర్టు తీర్పులను దృష్టిలో పెట్టుకుని ఈ సమస్యలను క్షుణ్ణంగా పరిశీలించినమీదట, మన రాజ్యాంగం లౌకిక స్వభావం గలదిగనుక ఏ మత వ్యవహారాలలో ప్రభుత్వం జోక్యం పెట్టుకోడానికి వీలులేదనే నిర్ణయానికి తాను వచ్చినట్లు సభాపతి వివరించారు.

ఈ విషయమై అడ్వొకేట్ జనరల్ అభిప్రాయాన్ని కూడా తెలుసుకున్న సభాపతి శ్రీ రంగారెడ్డి తీర్పులో ఇలా చెప్పారు: "హిందూమతంలో విశ్వాసంలేని వారిని, స్వేచ్ఛగా ఆలయాలలో ప్రవేశించనివ్వాలని హిందూమత సంస్థలను బలవంతపెట్టడం ఆయా సంస్థలకు రాజ్యాంగం ప్రకారం ప్రసాదించిన స్వాధిమిక్యవ్యవహారాలలో జోక్యం కల్పించుకోవడమే అవుతుందని, న్యాయస్థానాలు అభిప్రాయపడుతున్నారు. హిందూ దేవాలయ పరిపాలనా వ్యవస్థలో హిందువులు కానివారి నియామకాలు గురించి అడ్వొకేట్ జనరల్ ఇలా అన్నారు: "ఎలుగుల తిరుపతి దేవస్థానం పరిపాలనా వ్యవస్థలో అనేక ఉద్యోగాలు రాజ్యాంగంలోని 14, 15, 16 ఆర్టికల్స్ క్రిందికి వస్తే ప్రభుత్వ పరిధిలోని ఉద్యోగాలు కావు. ఉద్యోగానికి, లేదా రాష్ట్రంలో ఏ పదవికైనా నియమించబడడానికి సమాన అవకాశం కల్పించే ప్రాథమికస్వభావాన్ని మినహాయింపు చూపించే 16వ ఆర్టికల్‌లోని 5వ క్లాజు అసందిగ్ధమైనదే ఉన్నది. ఏ మత సంస్థలకు చెందిన ఉద్యోగానికైనా నియమించబడే వ్యక్తి, లేదా ఆ మత సంస్థల పాలకవర్గంలో సభ్యుడుగా నియుక్తులయ్యే వ్యక్తి, ఆ మతంలో విశ్వాసం కలిగిన వాడై ఉండాలని ఈ క్లాజు ఆదేశిస్తుందువల్ల, ఇది 16వ ఆర్టికల్‌లోని నిషేధం క్రిందకు రాదు. రాజ్యాంగ నిబంధన స్పష్టముగా ఉన్నందున, దేవాలయ పరిపాలనా వ్యవస్థలలో ఉద్యోగాలకు హిందూయేతరులను నియమించాలని ప్రభుత్వం ఆదేశించడం చట్టవిహితంకాదు. అని సభాపతి పేర్కొన్నారు.

అంతకుముందు జరిగిన చర్చలో సభ్యులు పరస్పర విరుద్ధ అభిప్రాయాలు వెల్లడించినప్పుడు, శ్రీ సుల్తాన్‌సలాఉద్దీన్ ఓవైసీ (పబ్లిక్) కుదిపూడి భాస్కరరావు ఈ విషయమై సభలో చర్చ జరగడం ఆశ్చర్యంగా ఉందన్నారు. వివిధ మతాలవారు, తమ తమ దేవుళ్లను ఆరాధిస్తూ, వారి వారి ఆచారాలను పాటిస్తున్నప్పుడు, ఇప్పటి పరిస్థితిని కొనసాగనివ్వవచ్చు. ఒక మతంవారికి అవకాశం యివ్వాలని ఇతర మత సంస్థలను బలవంతం పెట్టడం మంచిదికాదు అన్నారు.

శ్రీమతి జె. ఈశ్వరీబాయ్ (కాం.) శ్రీ ఎస్. జైపాల్‌రెడ్డి (కాం.) శ్రీ వి. శ్రీకృష్ణ (కా.) శ్రీ ఎం. హోంబార్ (మా.) తదితరులు, హిందూ దేవాలయాలలోనికి అన్ని మతాలవారిని రానివ్వాలని అలాగే హిందువులు, అన్ని మతాలవారి దేవాలయాలలోకి వెళ్లే అవకాశం ఉండాలని కోరారు.

ఢిల్లీలో కాంగ్రెసు ప్రదర్శన: లోక్‌సభలో రభస

న్యూఢిల్లీ, ఆగస్టు 9: లోక్‌సభలో నేడు గందరగోళ పరిస్థితి ఏర్పడింది. సభాధ్యక్షులవారికు అంతరాయం కలిగింది.

కాంగ్రెసు సభ్యులు ప్రతిపక్ష సభ్యులు ఒకరిపై ఒకరు ఆరోపణలు చేసుకున్నారు.

ఢిల్లీలో నేడు జరిగిన యువజనకాంగ్రెసు ప్రదర్శన సందర్భంగా ప్రభుత్వయంత్రాంగం వినియోగించబడిందని ప్రతిపక్షాలు ఆరోపించాయి. ఈ విషయమై జనసంఘం నాయకుడు శ్రీ ఎ. బి. వాజిపాయ్ మొదటి తీర్మానాన్ని ప్రతిపాదించడంతో, సభాపతి దాన్ని తీసుకోలేదు.

ప్రతిపక్షాల ఆరోపణను మంత్రులు శ్రీ ఇ. కె. గుజ్రాల్ శ్రీ సుబ్రహ్మణ్యంలు తిరస్కరించారు.

నేడే చూడండి
విజయవాడ — జైహింద్ టాకీస్‌లో
నాటకాలరాయుడు
నాగభూషణం, కాంచన, పద్మనాభం, సత్యనారాయణ మొదలగువారు
త్వరలో అన్ని ముఖ్య కేంద్రములలో
—తాళరామ రిలీజ

ప్రజాతంత్రం
సామాజిక వార పత్రిక
కొందరి జీ

గంటల పంచాంగం

శ్రీ ఆనందనామ సం. శ్రావణ బ. పంచమి

1974 వ సం. ఆగస్టు 10 శనివారం
శని: బ. పంచమి: రా. 8.32, అశ్విని: రా. 11.33, వర్జ్యం: ప. 7.22 మొదలు 9.03 వరకు. దు. 9.22 మొదలు 11.00 వరకు..

1974 వ సం. ఆగస్టు 11 ఆదివారం
ఆది: బ. షష్ఠి: రా. 7.59, భరణి: రా. 12.06, వర్జ్యం: రా.12.01 మొదలు 1.36 వరకు.

శివలెంక శంభుప్రసాద్
సంపాదకుడు
(1938 — 1972)

ఆంధ్రపత్రిక

ఒరులేయవి యొనరించిన
నరవర యప్రియము తన మనంబునకగు దా
నొరులకు నవి సేయకునికి
పరాయణము పరమ ధర్మపథముల కెల్లన్
(మహాభారతము)

శ్రీ ఆనందనామ సం. శ్రావణ బ. పంచమి : శనివారం

"హైదరాబాదు యూనివర్శిటీ"

—:o:—

హైదరాబాదులో కేంద్ర విశ్వ విద్యాలయం స్థాపనకి సంబంధించిన బిల్లు లోక్‌సభ ఆమోదాన్ని పొందింది నూతన విశ్వవిద్యాలయం ఈ విద్యా సంవత్సరంలో కొన్ని కోర్సులకి పరీక్షలు నిర్వహించే అవకాశం లేదని కేంద్ర విద్యాశాఖ మంత్రి శ్రీ నూరుల్ హసన్ అన్నారు వీలయినంత త్వరలో కొన్ని "కోర్సు"లు ప్రారంభించటానికి ప్రయత్నాలు జరుగగలనని ఆయన అన్నారు. కాంగ్రెస్ సభ్యుడు శ్రీ ఎం. సుబ్బిరామిరెడ్డి తమ ప్రసంగంలో ఆంధ్ర ప్రాంతం నుంచి వచ్చిన విద్యార్థులలో జంటనగరాలలోని విద్యా సంస్థలలో ప్రవేశం గురించి అసంతృప్తి ఉన్న సంగతి కేంద్ర ప్రభుత్వం నియమించిన పరిశీలన సంఘమే పేర్కొన్న విషయాన్ని సభకి గుర్తుచేశారు.

త్వరలో మొదలు కానున్న కేంద్ర విశ్వవిద్యాలయంలో ఆంధ్ర ప్రదేశ్‌కి చెందిన వారికి 80 శాతం సీట్లు కేటాయింపబడవని కేంద్ర విద్యా శాఖమంత్రిచేసిన ప్రకటన సూచించినట్లు తోస్తుంది. శ్రీ మల్లి కార్జున్ కేటాయింపు లేకపోవటం వల్ల తమ అసంతృప్తిని వెలిబుచ్చినట్లు ఊహించవచ్చు ఆయన తన ప్రసంగంలో రిజర్వుడు సీట్లని గురించి ఒక సూచన చేశారు. వీటిలో సగం తెలంగాణా ప్రాంతం వారికి కేటాయించాలని ఆయన అన్నారు. స్థానికులు అన్నమాటకి అర్థం చెప్పటం ఎంత కష్టమో ఇటీవల జరిగినదంతా తెలుపుతూనే ఉంది. ఒకరకం స్థానికుల రాష్ట్రం అంతటికీ చెందిన వారయితే, ఆరు సూత్రాల పథకం ఫలితంగా మరొకరకం స్థానికులు జిల్లాలకి చెందిన వారవుతారు. తెలంగాణా ప్రాంతం వారికి కేటాయింపులు ఉండాలన్న కోరికతో ఆరు సూత్రాల పథకంలో గుర్తింపు పోగొట్టుకున్న ప్రాంతీయులు తిరిగి సృష్టింపబడుతారు. ఇటువంటి పరిణామం మొదలయిన తరువాత ఎటువంటి వేచీలు మళ్లీ మొదలవుతాయో చెప్పటం కష్టం. ఒక రాష్ట్రంలో ఒక ప్రాంతం వారికి ఆ రాష్ట్రం రాజధానిలో ప్రత్యేకమయిన సదుపాయాలు అవసరం కావటమే ఆశ్చర్యం కలిగించేట్లుగా ఉంటుంది శ్రీ హసన్ స్థానికులకి 80 శాతం సీట్లు కేటాయించటం జరుగదని అన్నారు. కొన్ని రోజుల కింద ఆయన సహచరుడు ఒకరు స్థానికులకి ఉద్యోగాలని పరిమితం చెయ్యటాన్ని కేంద్ర ప్రభుత్వం ఆమోదించటం లేదన్నారు. మహారాష్ట్ర, తమిళనాడులలో ఒకరకం స్థానికులకి తప్ప ఉద్యోగాలు ఇవ్వరాదన్న ప్రచారం జరిగినప్పుడు దానిని ఎందరో ఖండిస్తారు. ఆంధ్ర ప్రదేశ్ విషయంలో మాత్రం విచిత్రమయిన వైఖరులు ఎన్నో బయటపడుతూ ఉంటాయి ఆంధ్ర ప్రదేశ్ రాజధానిలో ఆరు సూత్రాల పథకం ప్రకారం నెలకొల్పబడే విశ్వ విద్యాలయంలో ఆ రాష్ట్రానికి స్థానికులయిన వారికి కేటాయింపు ఉండదు; ఆంధ్రప్రదేశ్‌లో ప్రతి జిల్లాలో మాత్రం స్థానికుల సిద్ధాంతానికి గుర్తింపు ఉంటుంది.

నిక్సన్ నిష్క్రమణపై వివిధ దేశాల విభిన్న వ్యాఖ్యలు

న్యూఢిల్లీ, ఆగస్టు 9 : శ్రీ నిక్సన్ రాజీనామా ప్రకటన వెలువడిన ఏడు నిముషాలకు సానియెట్ వార్తాసంస్థ రెండు పేరాగ్రాఫులో ఆవార్తను తెలియజేసింది. కాని చైనాకు చెందిన న్యూచైనా వార్తాసంస్థ నిక్సన్‌ను గురించి ఏమీ ప్రస్తావించలేదు.

నిక్సన్ అనుసరించిన విదేశాంగ విధానం పట్ల మాస్కో సానియాతో "కొంత సాఫల్యతకాశాలను స్పృశించాం"దని, ఆయన నిష్క్రమణ ఈ అవకాశాన్ని మరొకమారు సంశయాస్పదం చేస్తున్నదని టిరూల్ దినపత్రిక అన్‌సహార్ పేర్కొన్నది.

పోర్ట్ ప్రభుత్వం ఇజ్రేల్‌ను బలపర్చగలదని తాము గట్టిగా విశ్వసిస్తున్నామని ఎంబేర్ రక్షణమంత్రి చెప్పారు.

నిక్సన్ రాజీనామావల్ల ప్రపంచ ద్రవ్య విపణులలో అమెరికన్ డాలర్ విలువ బాగా పెరిగింది. "అధ్యక్షులు లిండిపోతే డాలర్ పైకి పోయేట్లు కనిపిస్తున్న"దని బ్రసెల్స్ బ్యాంకు అధికారి ఒకరు పేర్కొన్నారు.

టెలివిజన్‌లో నిక్సన్ ప్రసంగాన్ని ఉపగ్రహ ప్రసారం ద్వారా ప్రపంచంలో కోట్లాది ప్రజలు వీక్షించారు.

లండన్‌లో ప్రధాని హెరాల్డ్ విల్సన్ ప్రతినిధి పత్రికల వారితో మాట్లాడుతూ, అమెరికా అధ్యక్షులయినవారందరితోనూ ఆయన బాగానే పనిచేశారని, యిది కొనసాగుతుందనే విశ్వసిస్తున్నారని అన్నారు.

కెనడా ప్రధాని ట్రూడియూ వెంటనే ఎలాంటి వ్యాఖ్య చెయ్యలేదు. అయితే నిక్సన్‌ను అనుసరించిన అంతర్జాతీయ విధానాలమీద్తం మీద ప్రసంశనాని మంచివని ఆయన ఆ వార్త రాకముందు అన్నారు.

ఉగాండా అధ్యక్షుడు అమిన్, శాంతిని సాధించినందుకు శ్రీ నిక్సన్‌ను ప్రసంశించ అంతా గుర్తుంచుకుంటుందని చెప్పారు.

శ్రీ నిక్సన్ వ్యక్తిగత దురదృష్ట పట్ల సమిష్టి విపణి దేశాలకు, నాటో దేశాలకు చెందిన దవుర్య ప్రతినిధులు విచారం వ్యక్తం చేశారు. శ్రీ నిక్సన్‌గురించి మర్చిపోలు మామూలు దశకు రావడం అత్యవసరమని ఒక ప్రముఖ అధికారి అన్నారు.

—:o:—

శ్రీ గిరికి వీడ్కోలు ఏర్పాట్లు : కేంద్ర మంత్రివర్గం వర్చ

న్యూఢిల్లీ, ఆగస్టు 9 : రాష్ట్రపతి పదవి నుంచి విరమిస్తున్న శ్రీ వి.వి. గిరికి వీడ్కోలు చెప్పడానికి ఏర్పాట్లు గురించి కేంద్ర మంత్రి వర్గం నేడిక్కడ ఇష్టాగోష్ఠిగా సమావేశమై చర్చించినట్లు తెలుస్తున్నది.

మంత్రి మండలిలోని సభ్యుల పేర్లు చెప్పిన వెండి రేదా బంగారు పళ్లాన్ని శ్రీ గిరికి వారు ఇచ్చే విందులో బహూకరిస్తారు.

హైదరాబాద్ గుర్రపు రేసులు

(అశ్వమోద్)

హైదరాబాదు, ఆగస్టు 9 : భక్కడిగుర్రపు రేసులు రేపు ప్రారంభం కానున్నాయి. తొలి రోజు ఆరుసందాలు జరుగుతాయి.

ఈ రేసులకు మద్రాసు రేసుకోర్సులోవలెనే అక్కడ రేసులు జరిగినప్పటివలెనే బెట్టింగ్ సౌకర్యాలు కలుగ చేస్తున్నారు.

కనీస వందెం పదిరూపాయలు, జాక్‌పాట్ ట్రిబుల్, తణజా, పూలులు, రన్నింగ్ కామెంటర్ ఉంటాయి.

ప్రవేశ రుసుం మొదటి ఎన్‌క్లోజరుకు రు. 2లు, మెంబర్సు ఎన్‌క్లోజరుకు రూ 7లు.

రేపటి రేసులకు ఎంపికలు : మొదటిరేసు: 1. నోబుల్ వెంచర్ 2. అగిస్‌కోర్టు.

రెండవరేసు : 1. అనాబ్—యే—హె, 2. ది పాత్రషియాన్, 3. కింగ్స్ ప్రాలిక్,

మూడవరేసు : 1. మాగ్నానిమస్, 2. వంశీ 3. పాపీచెల్లర్.

నాలుగవ రేసు : 1. ట్రూఫ్రెండ్, 2. బాయిస్‌చాయిస్ 3. వాల్డిమర్.

అయిదవరేసు : (1) పినిక్కియో (2) వాల్‌స్ట్రీట్, (3) జాక్‌కివిల్ అప్‌సెట్‌ఓమన్ నైట్.

ఆరవరేసు : 1. కంగ్రాచ్యులేషన్స్ 2. యేలక్కా.

జాక్‌పాట్ : 2, 3, 4, 5, 6 రేసుం

ట్రిబుల్ : 4, 5, 6 రేసులు.

మొదటి తలానా : మూడవరేసు.

రెండవతలానా : అయిదవరేసు.

రాజబహదూర్‌తో పైలట్‌ల ప్రతినిధుల సమావేశం

న్యూఢిల్లీ, ఆగస్టు 9: సమ్మె చేస్తున్న ఇండియా పైలట్‌ల తరపున ముగ్గురు ప్రతినిధులు పౌరవిమానయాన శాఖ మంత్రి శ్రీ రాజబహదూర్‌ను కలుసుకుని, స్లిప్ పద్ధతి ప్రవేశ పెట్టటానికి వ్యతిరేకిస్తున్న తమ వాదాన్ని గట్టిగా పార్కి చెప్పారు. సుమారు రెండు గంటలు సాగిన యీ సమావేశం పైలట్ ప్రతినిధులు అభ్యర్థన పై ఏర్పాటు అయినట్లు తెలుస్తోంది.

ఈ స్లిప్ పద్ధతిని అమలు చేసి ఎట్లా పని చేస్తుందో ఒక సారి పరీక్ష చేసి చూడాలని తాము లోగడ చేసిన విజ్ఞప్తిని శ్రీ రాజబహదూర్ తిరిగి చేశారని తెలుస్తోంది. పనిలోకి తిరిగి రావలసిందిగా ఆయన కోరారు.

దీనికి పైలట్‌ల ప్రతినిధులు ఏ విధమైన దోరణి కనపరచారో వెంటనే తెలియరాలేదు కాని, మంత్రి విజ్ఞప్తిని, తదితరమైన అంశాలను బొంబాయిలో జరిగే సాధారణమండలి సమావేశానికి నివేదించాలని వారు అనుకొంటున్నట్లు తెలుస్తోంది.

మునేరు ఆక్వాడెక్టు కంట్రాక్టులో మాజీ మంత్రిపై ఆరోపణ

(ఆంధ్రపత్రిక ప్రతినిధి)

హైదరాబాద్, ఆగస్టు 9: నాగార్జునసాగర్ ఎడమకాలువ మీద మునేరులిఫ్టెడెక్టు నిర్మాణ సందర్భంలో ప్రభుత్వం నుంచి కంట్రాక్టు పొందిన కంట్రాక్టర్లు అప్పటి నీటిపారుదల శాఖా మంత్రికి అయిదులక్షల రూపాయలు పారితోషికంగా యిచ్చినట్లు శ్రీ వంగా సత్యనారాయణ దేశు శాసన సభలో ఆరోపించారు.

ఈ ఆక్వెడెక్టు విషయమై ప్రశ్నోత్తరాల సమయంలో శ్రీ నల్లపురెడ్డి శ్రీనివాసులరెడ్డి ఎన్. డి. ఎన్. పేసిన ప్రశ్న సందర్భంగా శ్రీ వంగా యీ ఆరోపణ చేశారు.

రు. 99 లక్షలు ఖర్చుఅవుతుందనిఅంచనా వేయబడిన యీ ఆక్వెడెక్టు మొదటి దశ పనులు ఏప్ రియంబేసు 1968 లో కేంద్ర జలవిద్యుత్ సంఘం సంప్రతింపులతో మొదలయ్యాయి. 76 లక్షలకు తి గని అంచనాలు పంపబడ్డాయని ప్రధానప్రశ్నకు జవాబుగా మంత్రి శ్రీ వి. కృష్ణమూర్తి తెలిపారు.

1939 జనవరిలో కంట్రాక్టు పెట్టాలనే ఆలోచనతో డిజైన్ పూర్తి కానందుకు వెండి పనులు పెట్టడంలో కుమ్మక్కు అయ్యినట్లు ప్రభుత్వానికి తెలియదని శ్రీ కృష్ణ మూర్తి తెలియచేయుచూ శ్రీ వంగాకు సమాధానమిస్తూ శ్రీ వంగా పేరుతో పిట్ట ప్రత్యేకం వ్యవహారంలో కాంట్రాక్టరులు బంధువులనీ, వారంతా కుమ్మక్కుఅయినారని, ప్రభుత్వాధికారి నివేదికల నేపథ్యంలో ఇందులో కూడా అలా జరిగినట్లు ప్రభుత్వానికి తెలియదనడం సబబుకాదని శ్రీ కృష్ణమూర్తి అన్నారు. ఇందు గురించి కూడా దర్యాప్తు జరిపించమని ఆయన అడుగగా ఆ కోర్కెను ముఖ్యమంత్రి తోసివేశారు.

అధ్యాపక సిబ్బంది అయినందు ఆవకాశం లేదు గనుక కంట్రాక్టులు ఇవ్వడానికు అడుగుతుంటే పూర్వ ప్రభుత్వం ఏమి చేసిందో, గతబంధుత్వాలు ముఖ్యమంత్రి అన్నారు.

గత ఎన్నికల సమయం కోటి రూపాయలకు పైగా కంట్రాక్టర్లనుండి అధికారులలోవున్న వారికి పార్టీ నిధి కింద యివ్వబడిన అధికారంలో వున్నవారు యీ చేలలో యిచ్చి ఆ చేలలో తీసుకున్నారని శ్రీకృష్ణ అంటీంచారు. అది తమకు తెలియదని మంత్రి అన్నారు.

బంగాళాఖాతంలో వాయుగుండం : ఆంధ్రలో భారీ వర్షసూచన

న్యూఢిల్లీ, ఆగస్టు 9 : బంగాళాఖాతం వాయవ్య ప్రాంతంలో ఏర్పడిన వాయుగుండం ప్రభావంవల్ల వచ్చే 48 గంటలలో ఒరిస్సా, ఉత్తర ఆంధ్రప్రదేశ్, తూర్పు మధ్యప్రదేశ్‌లలో భారీ వర్షాలు పడవచ్చునని ఇక్కడ వాతావరణ పరిశోధనా కార్యాలయం విస్తృతంగా తెలియచేసింది.

వాయుగుండం నిన్న ఉదయం పారాదీప్‌కు 200 కిలోమీటర్లు తూర్పుగా ఏర్పడింది. అది నేటి మధ్యాహ్నానికి ఉధృతం కావచ్చు.

అయితే ఆస్సాంలోనూ, దాని పరిసర రాష్ట్రాలలోనూ వర్షాలు తగ్గుతాయని కూడా వాతావరణ పరిశోధన కార్యాలయం తెల్పింది.

తిరుపతిదేవస్థానానికి స్వతంత్ర ప్రతిపత్తి తగదు : శాసనసభలో సభ్యుల హెచ్చరిక

(ఆంధ్రపత్రిక ప్రతినిధి)

హైదరాబాద్, ఆగస్టు 9 : తిరుపతి దేవస్థానం స్వతంత్ర ప్రతిపత్తి గల సంస్థగా చేయాలన్న ప్రతిపాదనను నేడు రాష్ట్ర శాసనసభలో పలువురు సభ్యులు వ్యతిరేకించారు.

ప్రశ్నోత్తరాల సమయంలో శ్రీ ఎస్ శ్రీనివాసులరెడ్డి (ఎస్. డి. ఎస్.) దీనిని గురించి ప్రస్తావించినప్పుడు సభ్యుల పై అభిప్రాయం వెల్లడించారు. ప్రభుత్వ అజ్మాయిషీలో ఉన్నప్పుడే అక్కడి వ్యవహారాలు సరిగా లేవనీ, స్వతంత్ర ప్రతిపత్తి ఇస్తే పరిస్థితి మరింత అధ్వాన్నమవుతుందని సభ్యులు అన్నారు.

దేవాదాయ మంత్రి శ్రీ సాగి సూర్యనారాయణరాజు సమాధానమిస్తూ, గత జూన్ మాసంలో తిరుపతి దేవస్థానం ధర్మకర్తల మండలి, ఈ దేవస్థానానికి స్వతంత్ర ప్రతిపత్తి గల సంస్థగా ఏర్పాటుచేయాలని కోరిందని, ఆ తీర్మానం దేవాదాయశాఖ కమిషనర్ పరిశీలిస్తున్నారని అన్నారు. ప్రభుత్వ స్థాయిలో ఇంకా ఎటువంటి నిర్ణయము గైకొనలేదని ఆయన తెలియజేశారు.

లోగడ దేవస్థానం అధ్యక్షునికి, ప్రధాన కార్యనిర్వాహణాధికారికి పాలకమండలికి తగాదాలు పడటం, పత్రికలలో పోవడం వంటి సంఘటనలు జరిగాయి అని శ్రీ శ్రీనివాసులరెడ్డి, శ్రీ వి. శ్రీకృష్ణ (కా) శ్రీ వంగా సత్యనారాయణ (క.) ప్రభృతులు అన్నారు.

స్వతంత్ర ప్రతిపత్తి గల సంస్థగా చేయడానికి వారు గట్టి వ్యతిరేకతను తెలిపారు.

ఎర్రకోట వద్ద ఉగ్రవాదుల దాడి

న్యూఢిల్లీ, ఆగస్టు 9 : ఎర్రకోట వద్ద ఉగ్రవాదులు దాడి చేసి ఒక పోలీసు అధికారిని చంపివేసారు. ఇద్దరు పోలీసులు గాయపడ్డారు. ఈ సంఘటన నిన్న సాయంత్రం జరిగింది. ఎర్రకోట వద్ద ఉన్న ఒక పోలీసు పికెట్ వద్ద ఉగ్రవాదులు కాల్పులు జరిపారు. ఈ సంఘటన తరువాత ఎర్రకోట వద్ద పోలీసు పికెట్ వద్ద కాపలా పెంచారు.

తిమిరంతో సమరం

కవిత సంపుటి. శ్రీ దాశరథి రచన. డెమ్మీ 16X100 పుటలు. వెల: 5 రూ. ప్రతులకు : ఆంధ్రసారస్వత పరిషత్తు, తిలక్‌రోడ్డు, హైదరాబాదు—1 లేక ఆంధ్ర ప్రదేశ్ బుక్ డిస్ట్రిబ్యూటర్స్, రాష్ట్రపతిరోడ్డు సికిందరాబాదు—3. లేక విశాలాంధ్ర పబ్లిషింగ్ హౌస్, ఏలూరురోడ్డు, విజయవాడ.2

అన్నిరకాల కవితల్లో అతిలేరి, నవ్యకవిత్వంపై, మోజుబూపీ, తమ రచనల ద్వారా అటు పెద్దలనూ, ఇటు పిన్నలనూ తలలూపజేసే దక్షతగల కవివతంసులు దాశరథిగారు. రచనలో కొత్తపాతల మేళవింపు కేలుగీతిని మెరుస్తూ ఉంటుంది. ఈ పున కనుస్సూ ఆ గీతిలోనే అవతరించింది.

నాలుగు పున్నాలు చూచి, నలుగురి రచనలు ఆదర్శంగా పెట్టుకొని, ఏదేదో వూహించి రాసేది కవిత్వంగా చెలామణి అవుతున్నా, అది కవిత్వంకాదు. తాను అనుభవించిన కష్టసుఖాలను బాగా జీర్ణం చేసుకున్నప్పుడే కవి హృదయం నుండి చక్కని కవిత్వ ఉరవడి వేస్తూ బయట పడుతుంది. కవితోని ఉదారభావాలు దీనికి దోహదమిస్తాయి.

శ్రీ దాశరథి తెలంగాణా విమోచన నోద్యమంలో ప్రముఖపాత్ర వహించి, ఎన్నో కష్టనష్టాలనుభవించిన అనుభవజ్ఞులు. భావోద్రేకంతో అప్పుడప్పుడు వారి, ప్రకటించిన కవితలే ఈ "తిమిరంతో సమరం"గా కూర్చబడ్డాయి.

"వెనక్కి పోతూ
ముందుకు పోతున్నా మనుకునే
నెత్రివెంగళాయిల "విజ్ఞాసజ్ఞాతులు"
అజ్ఞానపు గీతులు
అనూయాకుణ్ణి ఆదరించేవాడు లేడు.
భక్షకుణ్ణి భక్షించేవాడు లేడు
సమష్టివాదం నమసిపోయింది
వ్యష్టివాదం తిష్టవేసింది"

అని యిప్పటి దేశం దయనీయస్థితి చక్కగా చిత్రిత మయింది.

మనం తిమిరంతో ఉన్నాం. వెలుగెక్కడా కానరాలేదు. ఆశాజ్యోతి ఆరిపోయినట్టుంది. ఇట్టి స్థితిలో కవికుమారులు కలాలను చొక్కాపేలకు తగిలించి, మొలనుంచి కత్తిని బయటికి తీసి, మితిమీరిపోతున్న దురన్యాయాలను బేధించవలసిన సమయం ఇది. కవికుమారులు కలం కత్తిగా మారాలన్నమాట! తమ ప్రబోధాలతో ప్రజలకు ఉద్దేశం కలిగించి, అక్రమ అన్యాయ రాక్షసులను సంహరించడానికి సిద్ధపడజేయాలి.

శ్రీ దాశరథి తిమిరంతో సమరం చేస్తున్నారు. అందరూ ఆయనను అనుసరించాలి. ఇది ఆయన సంకల్పం అనుకోవచ్చు.

తలుపుమూసి వుంటే వీకరే! కాంతి కనాటం తెరిస్తే తిమిరం మటుమాయమవుతుంది. సమర్థులయిన విద్యుత్కవులు విద్యాస్వేచ్ఛం గారు ఈ 'కాంతికవితాన్ని' తెరచి, రచయితకు అందదండలిచ్చారు. ఇందులో కవిని,

గ్రంథసమీక్ష

వెలుగులో - ఈనేలపై

మానాజు రంగారావుగారు.
డెమ్మీ—56 పేజీలు వెల రూ.4—
ప్రతులకు :— సాహితీ బంధు బృందం 2—4—30. హనుమకొండ, వరంగల్లు.

ఈ రచనను చేయడం వచన పద్యమనిపించే ఇప్పుడు ఎక్కువయింది. ఇదే దోషం. కంప జిబన్ ఒక వ్యాక్యాన్ని ముక్కలుచేసి బంతులుగా పేర్చినట్టేదే అర్థపు.

అయినా, కవి ఆదర్శములు, భాష, పై స్థాయిలో "మనుధైక కుటుంబ వాంఛతో" ఆత్మాభిమానులలో నున్నది. అధికార నిరాశ మధ్య సామాజికాతలో అర్థం చేసుకొనినపుడు దృశ్యం యీనాటి అవసరమని వోదార్పులో ఉన్నాడు— కవి, నేవాంత భృష్టే యిప్పటి కల్మషాలను అణచగలదని అంటూ—రక్తంలో పౌరుష్యం నల్లనించదు,, ఈ మనస్సుకు ఉంది పుట్టినుండి స్వర్గం మలచగల రక్తి,, అని అణగద్రొక్కబడిన వారి నెత్తురును, చమటను కుళ్లను రెచ్చగొట్టినంత మాత్రాననే లోకం బాగుపడదంటాడు. హక్కులకై ఆవేశపడు బాధ్యతలను, ధర్మాలను మరచిన ప్రజలకు— ,,ఎవరి బాధ్యత వారిలో విప్లవించి ఫలిస్తేనే ఉంటుంది. ఇల్లుపచ్చగా. అని సమయోచిత హిత వాక్యం పలుకుతున్నాడు: అత్యాత్మిక వాసనా బంధురులు— యీ కవి మానసము,, మానవ సంస్కృతి రూపంలో వెలిగే ఆత్మతేజం,, కొరకు ఎదురు చూస్తూ— ',ఉదయం సాయం సంధ్యా వలే ఆవదయం, విప్లవియా ఏదో ఒక రూపంలో దర్శనమి మనుగడలో" అంటూ నిజాన్ని జ్ఞప్తికి దెస్తూ—,, వెలుగు శక్తివలె బింబం ప్రతిబింబంగాభాసించే ప్రకృతి మాదిరివుంటే,, అన్న 14వ పుటలో గూడా లక్ష్యైత భావంతో ద్వేషానికి తావు లేకుండ మేము ప్రజలు అన్యోన్య ప్రీతితో మసలే నేటి దారుణ ప్రపంచ సమస్యకు పరిష్కారమని, ,,సత్యానికి జయమై, సుందరమై మానవతా రాగంతో ఛాంతాత్మదిబంధో వెలు గొందుతుంది,, అని యీ కవితలో. సాదుకుమారే యీ కవితా పూర్వు ,, 17 పేజి స్వాతంత్ర్య సంగరం దేశం జాగురపడలేదనినన్నారు. మానవ జాతి సమస్యలు ఎప్పుడూ తీరేవి కావని అనిశ్చయానికి ఒక నిత్యసత్యం చెప్పుచున్నాడు.

ఇన్నిదున్నా, కొన్నిచోట్ల భావం బాగాబయట బడక మాటల సందటిలో మాటుమణిగి పోతున్నది. అంటే— విస్పష్టత, లోపించి యే. రాని భావములో ప్రోపిమ, లెగుగుపడి వాంలో సొంపు, ఉత్కృష్టతలో కమనీయత నిచ్చగా ఉన్నది కొన్ని :— కరిగి పెరుగుతూ కడుపుతూన్న హృదు బంధాలవలే ఉన్నాయి. క్షణాలు : నాపట్లో జీవకళలు నిశ్శబ్దంగా కదులుతున్నాయి. నాకు ధైర్యము మరి అర పిరికోడు కొన్నిసమయ, నిలువలు నెరుగక్కోంది. మంచు కొనుగోలు ప్రమాదానికి పుడ్డపులు పని చేసుకుంటూ నవ్వి నివిని, రెక్కలుగల్గిన నీడు పక్షి స్వైరగదానికి పక్షులు సాహసం చేస్తున్నాయి, ప్రతుకులో రుచి చవిని గుర్తులు నేని ఉన్నారు, కళ్లలో ఆనాకర్ల రాయి, ఎప్పుడూ ఉండే స్వేచ్ఛలోకి చిలికి రాలం చేస్తుంది ప్రయత్నం. సంస్కారి లేదు తిరిగాత్మీయులకాలం, కెలిగ్రాడ్ లేగ అన్న ప్రయోజనే వార్త. విత్రాల పక్షి లలో మా అంత్రులు పనులకుగాపోతాయి అతని కవితలూ గురించి ఎన్నో విషయాలు ఉన్నాయి.

ఇప్పుడు వెలువడుతూ ఉన్న కవితల్లో ఇది అగ్రశ్రేణికి చెందినది.

—బులుసు వేంకటరమణయ్య

అసెంబ్లీలో స్పీకర్‌కి లుంచే జీతం అయినా మునసబులకు ఇవ్వడంలేదు.

శ్రీ ఎ. వి. కె. రావు (ఇండి) తమకు నిరంతరంగాచేసే సమస్యల్ని శాంతిభద్రతల పరిరక్షణ క్రిందకువస్తాయి. ఈ బిల్లుపట్ల ప్రస్తుత పరిస్థితిలో వచ్చే మార్పులేమీలేదు.

శ్రీ ఎస్. శ్రీనివాసులరెడ్డి (ఎస్. డి. ఎస్.): మునసబులకు వేతనాలు రేటుందా బాధ్యతలను పెంచుతున్నారు. గ్రామాలలో దొంగతనం జరిగితే, అక్కడి కారి ముద్రలు చెరిగిపోకుండా మునసబు కాపలాకాయాలి. లేకపోతే మామూలు నెలలు జైలుశిక్ష విధిస్తారు. మునసబులు మేజిస్ట్రేట్‌కు, సబ్ ఇన్‌స్పెక్టర్‌కు రాణి దారంగా చేస్తున్నారు. మునసబులు అంటరాలేదనికి ఈ బిల్లలో అన్ని ఏర్పాట్లు చేశారు.

మంత్రి శ్రీ కృష్ణమూర్తి నాయుడు జవాబిస్తూ, సమగ్రశాసనం చెయ్యడమే ఈ బిల్లు ఉద్దేశం అని అన్నారు. శ్రీ శ్రీనివాసులు రెడ్డి చెప్పినట్టే ముందుముందు ఉద్యోగిని మునసబు స్వతంత్రం సమగ్రం కేటాయించ లేదు వేరే విషయమని, దానితో గ్రామ పోలీసు వ్యవస్థను ముడిపెట్టరాదని అన్నారు.

ఈ బిల్లు ప్రకారం ఆంధ్రప్రాంతంలో మునసబు, తెలంగాణా ప్రాంతంలో పోలీసు పటేలు గ్రామ పోలీసులను నియమిస్తారు.

ఈ రాయితీ ప్రజల సమస్యల నిర్వహణలో జరగడంలో విసలవైన గ్రామపోలీసు అధికారి, గ్రామ పోలీసు లేదా ఇతర గ్రామస్థుడు లేదా పొరుగు మూడుమైలువరకు జైలుశిక్షగాని, లేదా 100 రూపాయలవరకు జరిమానాగాని లేక రెండూగాని విధించవచ్చు.

కొల్లేరు సరస్సు అభివృద్ధి

(ఆంధ్రపత్రిక ప్రతినిధి)

హైదరాబాదు, ఆగస్టు 9 : రాష్ట్ర ప్రభుత్వం నమకూర్చిన ఎనిమిది లక్షల రూపాయల అయ్యకారాజ్య సమితి చేపడిన అభివృద్ధి కార్యక్రమం సంస్థ యిచ్చిన 62 వేల డాలరులు సొమ్ముతో కొల్లేరు సరస్సు అభివృద్ధికి బృహత్తర ప్రణాళిక రూపొందుతున్నదని మధ్యతరహా నీటిపారుదల శాఖా మంత్రి శ్రీ వాసిరెడ్డి కృష్ణమూర్తి నాయుడు నేడు శాసన మండలిలో పేర్కొన్నారు.

శ్రీ వై. వి. కృష్ణరావు (క) ప్రశ్నకు మంత్రి సమాధానమిస్తూ ప్రణాళిక రూపొందిన తరువాత ప్రపంచ బ్యాంకు సహాయం అభించగలదని అన్నారు. కొల్లేరు వెంబడి బృహత్తర ప్రణాళిక రూపొందగలదని మంత్రి వివరించారు.

జి. టి. ఎక్స్‌ప్రెస్

న్యూఢిల్లీ, ఆగస్టు 9 : మద్రాసులో గ్రాండ్‌ట్రంక్ ఎక్స్‌ప్రెస్ (16 అప్) ఆగస్టు 15 నుంచి రోజు సాయంత్రం నం.7.10కి బదులు సాయంత్రం 5 గంటలకు బయలు దేరుతుంది. మద్రాసుకు 10.55 గం. లకు చేరుతుంది.

చిత్ర విచిత్రం
శ్రీకాన్

విరల్ చలమ్!

తనకు ఇష్టమైన వస్తువుల వద్ద ఏమి చెయ్యడం లేదా పోలో మనిషికి సరదా వచ్చే ప్రతి పనిని బట్టుకునే నేరాలేని మనిషి. అందులో "బుర్రెక్కి—బుల్లోడు" చిత్రం తరువాత తన్ను చెడుకుంటూ వస్తున్న సంస్థలకు లంగరం జ్వర్వేసేసారాలు

చలం చేత ఎప్పుడో కథానాయకుడి పేరు పెట్టించారు ప్రముఖ దర్శకుడు నిలాచార్య. 'పద్దంటే పెళ్లి,' విజయాన్ని సాధించింది. ఆయన సంస్థలో పనిచేసే వారిని పనిచేసే సందర్భంగా భావిస్తారు చలం.

ఇప్పుడు విరల్ సంస్థ ఒక గమ్యత్తయిన సాంఘికాన్యాయాలపెట్టింది. చిత్రానికి బి. ఎల్. శేషగిరిరావు దర్శకుడు. రాజశ్రీ రచన, చలం కథానాయకుడు. ఈ ముగ్గురు కలసి పనిచేసిన "సంజరాల రాంబాబు" పెద్దగా ఆడింది.

"విరలాచార్య చిత్రంలో నా పేరు చాలా విచిత్రమయినది. నా అభిమానులకు నచ్చే అంశాలున్న కథన యకు ప్రాధాన్యత"అన్నారు శ్రీ రమణచిత్ర అధినేత.

దినఫలం

10 8 1974 శనివారం
శక సం 1896 శ్రావణమాసం 19

★ మేషం:— ఉద్యోగంలో గౌరవ ప్రాబల్యాలు బాగుంటాయి. ప్రయాణం ద్వారా కార్యసాధన చేయగలరు.
★ వృషభం:— మీ ప్రయత్నాలకు అటంకాలు వస్తాయి. సాహసిక వ్యవహారాల్లో నష్టం రాగలదు.
★ మిథునం:— ఆర్థిక వ్యవహారాలు బాగుంటాయి. సాహిత్య కళారంగాల్లో మీ కృషి రాణిస్తుంది.
★ కర్కాటకం:— అధికారులవలన జరగవలసిన వ్యవహారాలు బాగుంటాయి. పుణ్య కార్యాలు చేస్తారు.
★ సింహం:— రావలసిన డబ్బు అందుతుంది. నూతన వ్యవహారాలు లాభిస్తాయి. విదేశ కంపెనీపార్టీ పాల్గొంటారు.
★ కన్య:— కుటుంబ వ్యవహారాల్లో కార్యభారం పెరుగుతుంది. సాహసిక వ్యవహారాల్లో నష్టం వస్తుంది.
★ తులం:— ఆర్థిక వ్యవహారాలు బాగుంటాయి. విలువైన వస్తువులు కొంటారు. సాటి వారిలో గౌరవం లభిస్తుంది.
★ వృశ్చికం:— మీ కార్యక్రమాలకు మార్పులు వస్తాయి. ఇతరుల నిమిత్తం శ్రమకు గురి కాగలరు.
★ ధనుస్సు:— వృత్తి వ్యాపారాలు ప్రోత్సాహకరంగా ఉంటాయి. ప్రయాణం ద్వారా కార్య సాధన చేయగలరు.
★ మకరం:— మీ కార్యక్రమాలు అడ్డుపడుతూ ఉంటాయి. దైవ కార్యాలు నెరవేరతాయి.
★ కుంభం:— వ్యాపార నిర్వహణ ప్రయత్నాలు బాగుంటాయి. విజ్ఞానసాంగత్యం లభిస్తుంది.
★ మీనం:— మీ శ్రమకు తగిన ఫలితం లభిస్తుంది. సాహిత్య కళారంగాల్లో మీ కృషి రాణిస్తుంది.

—మహీ

వేతనపు స్కేళ్ళతో కరవు భత్యం విలీనం

(ఆంధ్రపత్రిక ప్రతినిధి)

హైదరాబాద్, ఆగస్టు 9 :— 1—1—1974కు ముందు గల ప్రభుత్వ ఉద్యోగం కరవుభత్యాన్ని వేతనపు స్కేళ్లలో విలీనం చేయాలని, వేతనాలలో వ్యత్యాసాలు తొలగించాలని ప్రభుత్వం విరమించటమే న్యాయమంత్రి తరపున విద్యుత్శక్తి శాఖామంత

హోమియోపతి

హోమియోపతి వైద్య విధానమును తెలుగులో నేర్చుకొనండి. వివరములకు :— ఇండియన్ ఇన్‌స్టిట్యూట్ ఆఫ్ హోమియోఎట్స్ (సెకండ్ ఫ్లోర్ 3 186 మౌంట్ రోడ్, మద్రాసు— 600002.

మద్రాస్ IX అదనపు సిటీ సివిల్‌కోర్టు.

ఒ. యస్. నెం. 3256 ఆఫ్ 1973

వాది: గిల్లేండర్స్ ఆర్మ్‌స్ట్రాట్ అండ్ కం, లిమిటెడ్, మద్రాసు—1.

ప్రతివాదులు: 1. శ్రీనివాస (పేదర్సు
2. ఎ. బాలయ్య,
3. ఎ. లక్ష్మయ్య

1. వెనర్సు (శ్రీనివాస (పేదర్సు పార్టనర్లు. 2. ఎ. బాలయ్య, 3. ఎ. లక్ష్మయ్యలకు నెం: 6—2—979/2, రాజ్ భవన్‌రోడ్డు, హైదరాబాద్—4. (పైన తెలిపిన 1 నుండి 3 (ప్రతివాదులు)

రూ. 3444—32 లు వడ్డీ మరియు ఖర్చులతో రాబట్టుకొనుటకు పై వాది మీమీద దాఖలుచేసిన పై దావా మీద 31—8—74 ఉదయం 10—30 గం.లకు పై కోర్టుకు హాజరగుటకు వాయిదా వేయబడినదనియు, అట్లు హాజరు కానిచో, దావా ఎక్స్‌పార్టీగా తీర్మానింపబడునని నోటీసు యివ్వడమైనది.

ఎస్. సంపత్‌కుమార్,
వారి తరపు అడ్వకేటు, మద్రాసు.

ట్రయినింగ్

రేడియోమెకానిక్స్, స్టేషన్‌హాస్టర్లు, టెలిగ్రఫిస్ట్స్, సిగ్నలర్స్, నైట్‌రెస్ అండ్ టెలిఫోన్ ఆపరేటర్స్, ఎంట్రిషియన్, మోటార్ డ్రైవింగ్ కండక్టర్ ఉద్యోగాలకు శిక్షణ. వివరాలకు 25 పైసల స్టాంపు పంపుము.

A. P. I. I College (Recognised) Tilak Road, Tirupati.

బొబ్బిలి పురపాలక సంఘం

టెండరు నోటీసు

ఈ సంఘపాలక సంఘానికువాడుకలోనికి (2nd Hand, Esscort Tractor 3) 34.5 H. P. కావలెను. సదరు ట్రాక్టరు మంచి పర్కింగు కండిషనులో వుండవలెను. కాగా ఆ ట్రాక్టరు యొక్క రైజిస్టరునెంబరుతో ఎంత ఖరీదుకు సప్లై చేయగలరో వివరించుతూ రు. 500 లు డిపాజిట్టు కట్టి 26—8—74వతేదీ సాయంత్రం 4 గంటలలో పురో ఈ కార్యాలయ సంతకము చేసిన వారికి దాఖలు చేయబడెను. సాచ్చు రేటు ఖరారు చేసిన వారి డిపాజిట్టు వెంటనే వాపసు యియబడును. సర్టిఫికేట్ పెండరుదారు డిపాజిట్టు ట్రాక్టరు సప్లయి చేసిన తరువాతనుండి తరువాత డిపాజిట్టు వాపసు చేయబడును. మిగిలిన వివరములు ఆఫీసు పని వేళలో తెలుసుకొనవచ్చును.

(సం) జి. రాజశేఖరగుప్త
కమీషనరు.

ఆంధ్రప్రదేశ్ స్టేట్ ఎలెక్ట్రిసిటి బోర్డు

టెండరు నోటీసు

నెం. ఎస్. ఎస్ / కె. టి. పి. ఎస్ / హెచ్. సి / 3/74 తేది 3—8—74

ఈ క్రింది సంతకదారునిచే వారి ఆఫీసులో 30—8—74 సాయంత్రం 3 గం. వరకు ఈ క్రింద ఉదహరించబడిన స్పెసిఫికేషన్ వివరముల ప్రకారము, స్టేషనరీ సామానుల ముద్రణ కొరకు వలయు కాగితము సరఫరా చేయుటకు గాను నిర్ణీతమైన షెడ్యూలులో సీలు వేయబడిన టెండర్లు తీసుకొనబడును.

వ. నెం.	స్పెసిఫికేషన్ నెం.	వివరము	తీసుకొను గడువు తేదీ
1.	ఎస్. ఎస్./కె. టి. పి. ఎస్. / 46/74	సేషనరీ సామానులు	
2.	ఎస్. ఎస్. / కె. టి. పి. ఎస్. / 47/74	ఫారమ్‌లు & రిజిష్టరులు ముద్రణకువలయు కాగితము	

టెండరు షెడ్యూలు కాపీలను 12—8—74 నుండి 20—8—74 వరకు పని చేయుటలో జులో ఉదయం 11గంటలనుండి సాయంత్రం 4గంటలమధ్య, చీఫ్ ఎకౌంటెంటు, అకౌంట్స్ అండ్ మెయింటెనెన్స్, కొత్తగూడెం థర్మల్ పవర్‌స్టేషన్, పాలొంచ వారి పేరున తీయబడిన క్రాసు చేయబడిన డిమాండు డ్రాఫ్టు ద్వారా రు. 5—15 చెల్లించి దరఖాస్తు చేసుకొని పొందవచ్చును. ఏ యితర విధమైన చెల్లింపుపద్ధతి (అనగా చెక్కు, లేక మనియార్డరు వగైరా) అంగీకరించబడదు.

ఎట్టి పరిస్థితులలోనూ ఈ మొత్తము తిరిగి యివ్వబడదు. పై న ఉదహరించబడిన గడువు తరువాత వచ్చు టెండరు షెడ్యూలు కాపీలు కోరు దరఖాస్తులు అంగీకరించబడవు. పోస్టులో జరుగు ఆలస్యమునకు భోర్డు బాధ్యత వహించదు.

బి. యస్. నరసింహ య్య,
స్టేషన్ సూపరింటెండెంటు
కొత్తగూడెం థర్మల్ పవర్ స్టేషన్, పాలొంచ.

ఆంధ్రప్రదేశ్ ప్రభుత్వము

పబ్లిక్ వర్క్స్ డిపార్టుమెంటు

అమ్మకపు నోటిఫికేషన్

టెండర్ నెం 2299 A7 74/W తేది 29—7—74

ఈ క్రింద వివరించిన ఉపయోగములేనట్టియు, యీ డిపార్టుమెంటుకు చెందినట్టియు, మెమరీ తేది 4—9—1974 నాడు ఉదయము 11 గంటలకు అసిస్టెంటు ఇంజనీరు (ఆర్&బి) టి&ఎం. వర్క్‌షాపు విజయవాడ, వారిచేత, అసిస్టెంటు ఇంజనీరు, (ఆర్ బి) టి&ఎం వర్క్‌షాపు, విజయవాడ సబ్—డివిజన్, విజయవాడ వారి కార్యాలయ ఆవరణమునందు బహిరంగ వేలములో విక్రయింపబడును.

పాటలో పాల్గొనదలచినవారు, ఒక్కొక్క అయిటము యొక్క పాట నెంబరులో 1/4 వంతు ముందుగా డిపాజిట్ చేసి, పాటలో పాల్గొనవలెను. విజయము పొందిన పాటదారుల మొత్తము వేలం పాట ముగిసిన వెంటనే తిరుగు జమ యివ్వబడును.

వేలము సామగ్రి విజయవాడ, టి ఎం వర్క్‌షాపు వద్ద గలదు. ఇది బహిరంగపు తనిఖీ పని దినములలో యేనాడైనను 1 గంటనుండి సా. 5 గంటలవరకు లభించును. ఇతర వివరములకు, అసిస్టెంటు ఇంజనీరు ఆర్&బి, టి&ఎం, వర్క్‌షాపు, విజయవాడ వారి సంప్రదించ గోరడమైనది.

విజయము పొందిన పాటదారు పాట తాలూకు నిల్వ మొత్తమును పాట ఖాయము చేయబడిన 30 దినములలోగా చెల్లించ వలెను. ఖాయము చేయబడిన విషయము వారికి తెలుపబడును. అట్లు చేయకున్న యెడల, ఏ. పి. డబ్ల్యు. డి. కోడ్‌నందలి X వ అనుబంధపు నందు తెలుపబడిన మేరకు, వారి డిపాజిట్టు (ప్రభుత్వమునకు భుక్తమగును.

వరుస నెంబరు	సామగ్రి పేరు	పరిమాణం	(ప్రభుత్వపు పాట మొత్తం
			రు.
1.	ఆలిస్‌చాల్మర్ (ట్రాక్టర్ ADK 1906ఇంజను, ముందు నిరియు వెనకచక్రాలు లేకుండా.	1	1000—00
2.	లాండ్ రోవర్ AHQ 430 (ఇంజనుట్రాన్స్, చక్రము, డ్రమ్ము గీర్‌బాక్సు, అసెంబ్లీ మరియు వగైరా లేకుండా.	1	1000—00
3.	పాన్ మిక్సర్— ఇంజను లేకుండా.	1	250—00

ఎగ్జిక్యూటివ్ ఇంజనీరు, పి. డబ్ల్యు. డి., ఆర్&బి, టి.&ఎం. డివిజన్, విజయవాడ.

మెసర్స్ యూనివర్సల్ రేడియేటర్స్ ప్రైవేట్ లిమిటెడ్,

మెట్టుపాళయం రోడ్, కోయంబతూరు - 641011.

వారు ఈ క్రింది వారిని ఆంధ్రప్రదేశ్‌నందు తమ సోల్ డిస్ట్రిబ్యూటర్లుగా నియమించితిమని సంతోషపూర్వకంగా ప్రకటిస్తున్నారు.

మెసర్స్ ఆర్కో ఎంటర్‌ప్రైజెస్

16 1242, గాంధినగర్, నెల్లూరు—1. ఫోన్: 263.

బ్రాంచి కార్యాలయం: 27 14 4, రాజగోపాలాచారి రోడ్, గవర్నరుపేట, విజయవాడ—2.

వ్యాపార వివరములకు వ్రాయగోరదమైనది.

ఈ క్రింది వానికి యూనివర్సల్ రేడియేటర్లు ఒరిజినల్ ఎక్విప్‌మెంటుగా ఉపయోగింపబడుచున్నవి.

టాటా డీసెల్ బండ్లు, ఆశోక్ లేలాండ్ ట్రక్కులు, జస్టిస్ రోడ్ రోలర్లు, మాసీ ఫెర్గూసన్ అండ్ ఫోర్డ్ ట్రాక్టర్లు, లక్ష్మీ మరియు విసాన్ ట్రక్కులు మరియు కుబోటా పవర్ టిల్లర్. OSR

రక్షిత నీటి పథకాల కోసం ప్రత్యేకసంస్థ ఏర్పాటు: ముఖ్యమంత్రి సూచన

("ఆంధ్రపత్రిక" (ప్రతినిధి)

హైదరాబాద్, ఆగస్టు 9 : రక్షిత నీటి సరఫరా పథకాల అమలుకోసం ఒక (ప్రత్యేక సంస్థ ఏర్పాటు గురించి (ప్రభుత్వం ఆలోచిస్తున్నదని ముఖ్యమంత్రి శ్రీ జలగం వెంగళరావు నిన్న శాసనసభలో సూచనప్రాయంగా తెలియజేశారు.

శ్రీ జి. భూపతి అడిగిన (ప్రశ్నపై వచ్చిన ఉపప్రశ్నకు ముఖ్యమంత్రి సమాధానమిచ్చినప్పుడు ఈ సూచన వ్యక్తమైంది.

గ్రామాలలకి సహకార సంఘాలద్వారా ఈ పథకాలు చేపట్టే (ప్రతిపాదన ఏదీలేదని ఆయన (ప్రధాన (ప్రశ్నకు సమాధానంగా చెప్పారు. ఈ పథకాల అమలుకోసం (ప్రత్యేక సంస్థ ఏదయినా పెడతారా అని శ్రీ పి. గోవర్ధనరెడ్డి (కాం) అడగ్గా (ప్రజల ఈ పథకాల అమలు చేసుకోవడానికి బుణాలయినా ఇప్పిస్తారా అని శ్రీ భూపతి అడిగారు.

ఈ పథకాల అమలుకోసం సంచాయతీలకు బుణాలు ఇవ్వడం జరిగిందనీ, కానీ అవి సరిగా వినియోగించడం జరగక, వాటిని పంచాయతీలు నిర్వహించలేకున్నాయనీ, ముఖ్యమంత్రి అన్నారు. అందుకే ఆయన (శ్రీ గోవర్ధనరెడ్డి చెప్పినది ఆలోచిస్తున్నామని శ్రీ గోవర్ధనరెడ్డిని) చూపుతూ ముఖ్యమంత్రి అన్నారు.

తాత్కాలిక అధ్యాపకుల సర్వీసు పరిస్థితి

హైదరాబాద్, ఆగస్టు 9 : నెలలోగా తాత్కాలిక అధ్యర్థుల సర్వీసు రాష్ట్ర (ప్రభుత్వం, విద్యాశాఖ కార్యాలయం రెగ్యులరైజు చేయకపోతే (ప్రత్యక్ష చర్య తీసుకుంటామని తెలంగాణా (ప్రభుత్వ కళాశాలల అధ్యాపకుల సంఘం కేంద్ర కార్యవర్గం హెచ్చరించింది. స్థానిక అభ్యర్థి నిర్వచనంవల్ల (ప్రభుత్వ సర్వీసులకు రిక్రూట్‌మెంటు చేసుకునే విధానంలో రాగల యిబ్బందుల విషయం ఒక తీర్మానంలో హెచ్చరించారు. తెలంగాణా సమస్యలు, ఉద్యోగుల సమస్యలు సమైక్య రాష్ట్రంలో పరిష్కారం కావన్నారు. సంఘం అధ్యక్షుడు శ్రీ ఎం. రామచంద్రరావు అధ్యక్షత వహించారు. సంఘ కార్యకలాపాల నివేదికను కార్యదర్శి శ్రీ ఎ. రామయ్య సమర్పించారు.

సాంఘిక సంక్షేమ హాస్టళ్ల భవిష్యత్తుపై నిర్ణయం: శ్రీ భాట్టం సమర్థన

("ఆంధ్రపత్రిక" (ప్రతినిధి)

హైదరాబాద్, ఆగస్టు 9 : కళాశాల విద్యార్థులకోసం ఏర్పాటుచేసిన సాంఘిక సంక్షేమ శాఖ హాస్టళ్ల భవిష్యత్తు విషయంలో (ప్రభుత్వం ఇటీవల తీసుకున్న నిర్ణయం ఏదో పొదుపు చేయాలన్న ఉద్దేశంతో తీసుకున్న నిర్ణయం కాదని గమనించాలని సాంఘిక సంక్షేమ శాఖామంత్రి శ్రీ భాట్టం శ్రీ రామమూర్తి నేడు శాసనసభలో చెప్పారు.

ఈ నిర్ణయంవల్ల ఉత్పన్నమైన అసమానతలకు, అపోహలకు సమాధానంగా ఆయన ఒక (ప్రకటనచేస్తూ ఈ విధంగా చెప్పారు.

"వైద్య, ఇంజనీరింగ్, తదితర వృత్తి కళాశాలల్లో చదువుతూ, కళాశాల బాలుర హాస్టళ్లలో వున్న రెగ్యులర్ బోర్డర్లు విశ్వ విద్యాలయం లేదా కళాశాలల హాస్టళ్లలో చేర్చుకోబడినపక్షంలో, వారందరికీ మొత్తం హాస్టళ్ల ఖర్చులకోసం విద్యార్థి వేతనాలు చెల్లించబడతాయి.

"ఈవిద్యార్థి వేతనాలలో షెడ్యూల్డుకులాలు షెడ్యూల్డ్‌తెగల విద్యార్థుల విషయంలోకేంద్ర (ప్రభుత్వం చెల్లించే విద్యార్థి వేతనాలు, నిర్వహణ చార్జీలు చేరివుంటాయి.

"కళాశాలల బాలురహాస్టళ్లలో (ప్రస్తుతం రెగ్యులర్ బోర్డర్లుగా వున్న వెనుకబడిన తరగతుల విద్యార్థులు కేంద్ర (ప్రభుత్వ విద్యార్థి వేతనాలకు అర్హులుకారు. అయినప్పటికీఅదే విధమైన సౌకర్యం వారికి కూడాకల్పించబడుతుంది.

"అట్టి విద్యార్థులందరికీ, అంటే విశ్వ విద్యాలయం లేదా కళాశాలల హాస్టళ్లలో చేర్చుకోబడిన విద్యార్థులకు పూర్తి హాస్టల్ చార్జీలకు తోడు, నెలఒకటికి రు. 25 వంతున బేబు ఖర్చులు కూడా చెల్లించబడతాయి. ఈ ఏర్పాటు మూలంగా 8 లక్షల రూపాయలు ఖర్చు అవుతుందని అంచనావేయబడింది.

"(ప్రస్తుతం సాంకేతికేతర కళాశాలలోనే చదువుతూ, రెగ్యులర్ బోర్డర్లుగా వున్న ఇతరవర్గాలవారిని గురించి నేను ఇప్పుడు (ప్రస్తావిస్తున్నారు. ఈ సభలో లోగడ వివరించినట్లుగా, అట్టి విద్యార్థులందరికీ వారి భోజన, ఎసటి ఖర్చులకొరకు నెలకు 80 రూపాయలు చెల్లించబడతాయి. ఇందువల్ల 37 లక్షల రూపాయల ఖర్చు అవుతుందని అంచనావేయబడింది.

"(ప్రస్తుతం కులాలకు చెందివుండి (ప్రస్తుతం పేయింగ్ బోర్డర్లుగా వున్న విద్యార్థులు కూడా రెగ్యులర్ బోర్డర్లు పొందుతున్నటువంటి (ప్రయోజనాలను పొందడానికి అర్హులే తారు. ఈ ఏర్పాటు మూలంగా 10 లక్షల రూపాయలమేరకు ఖర్చుఅవుతుందని అంచనావేయబడింది.

"ఈ విధంగా కేవలం సాంకేతికేతర కళాశాలవిద్యార్థులకు మాత్రమేకాక పథకం క్రింద 47 లక్షల రూపాయల వ్యయం అవుతుందని భావించబడింది.

"పైన కళాశాలల్లోని రెగ్యులర్ బోర్డర్లు మూలంగా అయ్యే వ్యయాన్ని కూడా చెక్కబోతే తీసుకుంటే, అప్పుడు మొత్తం ఖర్చు 55 లక్షల రూపాయలు అవుతుంది. ఇందు మొత్తం ఇదివరకు 36 లక్షల 50 వేల రూపాయలు ఖర్చుఅయ్యేది. ఇందులో ఎస్టాబ్లిష్‌మెంట్ చార్జీలుకూడా చేరివుంటాయి. ఇప్పుడు ఈ ఖర్చు 55 లక్షల రూపాయలకు పెరిగింది.

"కాబట్టి ఈ విషయంలో పొదుపు చేయాలన్న ఉద్దేశం (ప్రభుత్వానికి లేదనే విషయాన్ని సభవారు గమనించాలి. "కేంద్రం క్రింద రెగ్యులర్ బోర్డర్లు ఖరీదుకు కళాశాల లేదా, సభ్యవిద్యాలయ హాస్టళ్లలో నుండే ఇతరకులాల విద్యార్థులలో కలిసివెళ్లి చదువడానికి వీలవుతుంది. (ప్రస్తుతం సాంఘిక సంక్షేమ హాస్టళ్లలో వున్న సాంకేతికేతర కళాశాలకు చెందిన కొంతమంది విద్యార్థులు కూడా విషయం అంచేతనే కలిసివున్నారు. అందువలన సాంఘిక సంక్షేమ హాస్టళ్లు (ప్రస్తుతం వున్న (ప్రభుత్వ (ప్రైవేట్ భవనాలకు వారికి అద్దెఇంటికి చిర్లయింద ఖరీదు. ఈ భవనాలు అద్దె చెల్లించడానికి అయ్యే ఖర్చు యావత్తు (ప్రభుత్వమే భరిస్తుంది.

"రెగ్యులర్ కలిగి బోర్డర్లకు 1974 జనవరినెలకు, నెలఒకటికి రు. 40 లు చొప్పున చెల్లించబడేది. కాగా (ప్రస్తుతం వారికి నెలకు 80 రూపాయలు యివ్వడంలోపాటు హాస్టళ్లు నడుపుకొనడానికి ఉచితవసతి కూడా కల్పించబడింది.

"కాలేజిహాస్టళ్లను రద్దుచేయడంలోని ముఖ్యోద్దేశం, స్టూడెంట్‌బోర్డర్లు, అందరూ వారందటువారే హాస్టళ్లు సౌకర్యాలను కల్పించుకుని, నడుపుకునేట్లు చెయ్యడమే. వీరికి అదనపు (ప్రోత్సాహకాలు, సౌకర్యాలు మంజూరు చెయ్యడం కూడా జరుగుతుంది. కాలేజి స్టూడెంట్ బోర్డర్లకు (ప్రస్తుతం వున్న సౌకర్యాలను ఆపి వేయడంగాని, తగ్గించడం గాని చేస్తున్నారనే ఆరోపణను చేసేందుకు వీలులేదు. ఆవిధంగా ఆర్థిక వనరుల పై ఆధారపడే బడుగు వర్గాలకు చెందిన అర్హులయిన విద్యార్థులకు అన్ని సౌకర్యాలను క్రమాధిక్యంగా (ప్రభుత్వం పెంచుతూనే వుంది." అని ఆయన తెలిపారు.

వేలం అమ్మకము

ఇ. ఎస్. డి/ఎం. ఎస్. డి/జి. ఒ. సి. నందు 14—8—74 తేదీనాడును ఎస్. అండ్ జి. యస్. డి అశోకపురం మైసూరు సౌత్ నందు తేది 21.8.74 నాడు జి. యస్. డి/పెరంబూర్ డక్కిణరైల్వేయందు 28.8.74 నాడున (ప్రతిదినము ఉదయం 9 గంటలకు పనికిరాని ఫ్రెరెస్ మరియు నాన్ ఫ్రెరెస్ రీ రోలింగ్ స్టి. ఎ. మరియు యితర పలు రకములైన తుక్కుసామగ్రి, రోలింగు స్టాకు, ఖాళీ కంటైనర్లు వగైరాలు చంద్రమణి అండ్ కంపెనీ, మద్రాసు 600001 (స్థానం: 21276 వారిచే బహిరంగముగా విక్రయింపబడును.

శ్రీ గుడివాడ డి॥ మునసబ్ కోర్టు లో

O S 361/74

Between—

పిటీషనర్లు / వాదులు:
1. గారపాటి నరసింహారావు
2. పలపాని మురళీధరరావు
3. సర్వతనేని నాగమోహనరావు
స్వయంగాను, చిరిచింతల (గామస్థులరైతుల తరపునయున్నూ

and

రెస్పాండెంట్లు / (ప్రతివాదులు:
1. కుందేటి దాగేలు
2. ముప్పల నరసింహారావు
3. ముప్పల సుబ్బారావు
4. ముప్పల శంకరరావు
5. లోట విశాఖయ్య
6. లోట రంగారావు
7. కట్టేసట్ల లక్ష్మమ్మ
స్వయంగాను, చిరిచింతల (గామంలోని ప్లయింటు షెడ్యూలు దాఖలా ఆస్తులను assign చేయవల్సినదిగా అర్జీలు దాఖలు చేసిన వారి తరపునయున్నూ—

(ప్రకటన

యీ నంబరు దావాను వాదులు స్వయంగాను, చిరిచింతల (గామస్థులు, రైతుల తరపునయున్నూ దాఖలు చేయుటకుపర్మిషను యివ్వవలసినదిగా వాదులు దాఖలు చేసిన I A 916/74 పిటీషను మీదను, యీ నంబరు దావాను (ప్రతివాదుల మీద స్వయంగాను చిరిచింతల (గామంలోని ప్లయింటు షెడ్యూలు దాఖలా ఆస్తులను assign చేయవల్సినదిగా సర్కారు వారికి అర్జీలు దాఖలు చేసి కోరిన అందరి తరపున (ప్రతివాదుల మీదను దాఖలు చేయుటకు పర్మిషను యివ్వవల్సినదిగా వాదులు దాఖలు చేసిన I A 917/74 పిటీషను మీదను ఎవరికైనా, ఏమైనా అభ్యంతరములు ఉండేయెడల వారుగాని లేదీ అయిన 16—8—74 తేదీ ఉదయం 11 గంటలకు పై కోర్టులో హాజరయి తెలుపవలెను. లేని యెడల పరోక్షమందు విచారించి ఉత్తర్వులు యివ్వబడును.

టి. వి. శర్మ,
పిటీషనర్ల అడ్వకేటు.

ఏప్రిల్ నుంచి కేంద్ర సిబ్బందికి అదనపు డి. ఏ.: నిర్బంధ పొదుపు పథకం వర్తింపు

న్యూఢిల్లీ, ఆగస్టు 9 : 1974 ఏప్రిల్ 1 నుంచి అమలులోకి వచ్చే విధంగా తన ఉద్యోగుల కరవుభత్యాన్ని పెంచుతూ భారత (ప్రభుత్వం నిర్ణయం తీసుకున్నది. ఇది కాక 1974 జూన్ 1 నుంచి అమలులోకివచ్చే విధంగా కరవుభత్య రేట్లను (ప్రభుత్వం మరోసారి మార్పు చేయవలసివున్నది. అంటే జూన్‌నుంచి కరవుభత్యం విషయంలో మరికొంతసేపు పెంపుదల అమలులోకి రావలసివుంటుంది. 1974 ఏప్రిల్ 1 నుంచి యిచ్చే అదనపు కరవుభత్యాన్ని నిర్బంధ డిపాజిట్ ఆర్డినెన్స్ క్రింద క్రమబద్ధం చేస్తారు. ఈ అదనపు కరవుభత్యంలో 50 శాతాన్ని రెండేళ్లపాటు నిర్బంధంగా డిపాజిట్ చేయడం జరుగుతుంది.

ఏప్రిల్, జూన్‌నెలల్లో కరవుభత్యం రేట్ల మార్పు మూలంగా ఉద్యోగులకు లభించే అదనపు కరవుభత్యాన్ని నిర్బంధ పొదుపు పథకంనుంచి మినహాయించవలసిందిగా కేంద్ర (ప్రభుత్వోద్యోగుల సమాఖ్యచేసిన విజ్ఞప్తిని కేంద్ర (ప్రభుత్వం తోసివుచ్చింది.

ఏప్రిల్‌నుంచి అమలులోకి వచ్చే పెంపుదల మూలంగా 300రూపాయలవరకు నెలసరి వేతనం వచ్చే వారికి వారి వేతనంలో 24 శాతం రు. 300 నుంచి రు. 2250 వరకు వేతనం వచ్చేవారికి రు. 72 నుంచి రు. 162 వరకు కరవుభత్యం లభిస్తుంది. దీనివల్ల (ప్రభుత్వానికి పూర్తి సంవత్సరంలో 52 కోట్ల రూపాయలు అదనంగా ఖర్చవుతాయి.

—:o:—

పెక్కు వైద్యసంస్థల్లో సిబ్బందికి సెలక్షన్ గ్రేడు

("ఆంధ్రపత్రిక" (ప్రతినిధి)

హైదరాబాద్, ఆగస్టు 9 : పెక్కు వైద్య సంస్థలల్లో పనిచేసే సిబ్బందికి సెలక్షన్ గ్రేడులు మంజూరుచేయబడినవని, ఈ సందర్భంలో అమలుకాకుండా వున్న మరికొన్ని కేసులు కూడా త్వరగా పరిష్కరిస్తామని వైద్య, ఆరోగ్యశాఖలమంత్రి శ్రీరాజమల్లు నేడు శాసనసభలో తెలియజేశారు.

శ్రీ కె. ఎల్. మహేంద్ర, శ్రీ పై. వి. కృష్ణారావు (మి. క.) (ప్రతిపాదించిన సావధాన తీర్మానంపై మంత్రి ఒక (ప్రకటనచేస్తూ, ఆంధ్రప్రదేశ్ వైద్య ఉద్యోగుల సంఘం కొన్ని కోర్కెలను (ప్రభుత్వం ముందు ఉంచిందని అన్నారు.

కొన్నివర్గాల సిబ్బందికి (ప్రమాదభత్యం మంజూరుచేసే విషయం వైద్యశాఖ డైరక్టర్ పరిశీలిస్తున్నారని మంత్రి తెలిపారు.

వేతనాల్లో వ్యత్యాసాలను తొలగించే వ్యవహారాన్ని వేతనాల సవరింపు కమీషనర్‌కి నివేదిస్తున్నట్లు మంత్రి చెప్పారు. వివరాలు లభ్యమయ్యేతర్వాత సిబ్బందినిపెంచి (ప్రస్తుతం వున్న వారిపనిభారం తగ్గించడానికి చర్యలు తీసుకోగలమని శ్రీ రాజమల్లు వివరించారు.

స్వార్థ (ప్రయోజనాలు పెంచుకోకుండా వుండేందుకుగాను, ఏ ఉద్యోగి ఒక (ప్రదేశంలో మూడేళ్లకుమించి వుండడంజరగదని. అలాగే స్వల్పాదాయం వచ్చే సిబ్బంది బదిలీలు ఒక జిల్లాకు పరిమితం చేస్తామని ఆయన అన్నారు.

—:o:—

ఆత్మకూరులో జూనియర్ కళాశాల

ఆత్మకూరు, ఆగస్టు 9 : కర్నూలుజిల్లా ఆత్మకూరులో యీ నెల మొదటి తేదీనుండి (ప్రభుత్వ జూనియర్ కళాశాలను (ప్రారంభించారు. లక్ష రూపాయలు (ప్రజలనుండి వసూలు చేసి (ప్రభుత్వ నిధికి జమకట్టారు.

అడ్మిషన్లు జరుగుచున్నవి!

మెడికల్ ఎంట్రెన్సు (పోస్టల్ /పర్సనల్)

సమగ్రమయిన శిక్షణకు చేరండి!

ఇంటర్ '74, '75 పరీక్షలకు అత్యుత్తమ శిక్షణ!

(ప్రతి సం॥ నుంచి వలితములు!!

(ప్రాస్పెక్టస్, అప్లికేషనులకు నేడే వ్రాయండి.

గత 24 సం॥లుగా పేరుపొందిన సంస్థ

శ్రీ వాణీ ట్యూటోరియల్

కాలేజి, పొగతోట, నెల్లూరు—1. (స్థాపితము: 1950)

(ప్రిన్సిపాల్: డి. వి. రావు, M. A., M. Sc.)

మీ పంటలను కీటకములు నాశనం చేయకుండా అరికట్టుటకు

రోగోర్ మరియు హెలియోటాక్స్

ఈ ఆధునిక శాస్త్రీయ క్రిమినాశనిలో మీ (ప్రత్తి, మిరప, కూరగాయలు మరియు వేరుశనగ పంటలను సురక్షితంగా, ఆరోగ్యంగా ఉంచగలదు—దీనివలన మీకు అధిక పంటల ద్వారా అధిక ఆదాయం లభించగలదు.

పూర్తి వివరాలకు వ్రాయండి: రాల్లిస్ ఇండియా లిమిటెడ్ ఫర్టిలైజర్స్ అండ్ కెమికల్స్ డివిజన్ 81 శేషాద్రి స్ట్రీట్, బాంబాయి 400 001 మద్రాసు, కలకత్తా, బల్లార్డ్ నగరాలలో కూడా

* మనుష్యులకు మరియు జంతువులకు నిరపాయకరం.

UNION PUBLIC SERVICE COMMISSION

Advertisement No. 32

Applications are invited for undermentioned posts. Age as on 1-1-1974 must be within the prescribed age limits but is relaxable for Government servants except where otherwise specified. Upper age limit relaxable up to 45 years for certain categories of displaced persons from erstwhile East Pakistan, repatriates from Burma and Sri Lanka, and for persons who migrated from East African countries of Kenya, Uganda and the United Republic of Tanzania. Upper age limit relaxable by five years for Scheduled Castes and Scheduled Tribes candidates. No relaxation for others save in exceptional circumstances and in no case beyond a limit of three years. Qualifications relaxable at Commission's discretion in case of candidates otherwise well qualified. Higher initial pay may be granted to specially qualified and experienced candidates except where otherwise specified.

Particulars and application forms obtainable from Secretary, Union Public Service Commission, Dholpur House, Shahjahan Road, New Delhi-110011. Requests for forms must specify name of post, advertisement number and item number and should be accompanied by self-addressed unstamped envelopes for each post at least of size 23 x 10 cms, indicating thereon name of post for which forms are required. Commission may remit fee in the case of genuinely indigent and bonafide displaced persons from erstwhile East Pakistan who migrated on or after 1-1-1964 but before 25-3-1971 and to repatriates from Burma and Sri Lanka who migrated on or after 1st June, 1963 and 1st November, 1964 respectively. Separate application with separate fee required for each post. Candidates abroad may apply on plain paper if forms are not available and deposit fee with local Indian Embassy. If required, candidates must appear for personal interview. Closing date for receipt of applications with crossed Indian Postal Order for Rs. 8 (Rs. 2 for Scheduled Castes and Scheduled Tribes) 9th September, 1974 (23rd September, 1974 for applicants from abroad and for those in the Andaman & Nicobar Islands and Lakshadweep). Treasury receipts not acceptable.

Post at S. No. 12 permanent. Posts at S. Nos. 6, 9 and one post at S. No. 18 permanent but appointment on temporary basis. Post at S. No. 4 permanent but appointment in a lien vacancy. Posts at S. Nos. 2, 3, 5, 8, 10, 11, 15, 16, 17, 19, 20, 22 and 23 temporary but likely to continue indefinitely. Posts at S. No. 1 temporary but likely to continue on long term basis. Post at S. No. 7 temporary but likely to be retained on regular basis. Post at S. No. 14 temporary but likely to continue. Post at S. No. 13, three posts at S. No. 18 and post at S. No. 21 temporary.

One post at S. No. 5 reserved for Scheduled Castes candidates. Post at S. No. 19 reserved for Scheduled Castes candidates but to be treated as unreserved if no suitable Scheduled Castes/Scheduled Tribes candidate is available. One post at S. No. 16 reserved for Scheduled Castes candidates, failing which reserved for Scheduled Tribes candidates and failing both to be treated as unreserved. One post at S. No. 17 reserved for Scheduled Tribes candidates, failing which reserved for Scheduled Castes candidates. One post at S. No. 18, six posts at S. No. 22 and one post at S. No. 23 reserved for Scheduled Castes candidates, who alone need apply. Posts at S. Nos. 7 and 9 and three posts at S. No. 22 reserved for Scheduled Tribes candidates who alone need apply.

1. Two (Including One Anticipated) Additional Legal Advisers, Department of Legal Affairs, Ministry of Law, Justice & Company Affairs. Pay Rs. 1600—100—2000. Qualifications essential: Should have been a member of a State Judicial Service for a period of not less than thirteen years. *Or* Should have held a superior post in the legal department of a State for a period of not less than thirteen years. *Or* Should be a Central Government servant who has had experience in legal affairs for not less than thirteen years.

2. Three Instructors, Chinese Language, A.E.C. Training College & Centre, Pachmarhi, Ministry of Defence. Pay Rs. 1300—60—1600. Age limit 45 years. Qualifications essential (i) Degree of a recognised university or equivalent. (ii) Degree in Chinese language of a recognised university/institution or equivalent and at least five years' teaching experience of Chinese language. *Or* Diploma in Chinese language of a recognised university/institution or equivalent and at least seven years' teaching experience of Chinese language. (iii) Diploma in Interpretership in Chinese language with knowledge of at least 7,000 characters.

3. One Principal Scientific Officer, Naval Physical & Oceanographic Laboratory, Cochin, Ministry of Defence. Pay Rs. 1100—50—1200—100—1500. Age preferably below 45 years. Qualifications essential (i) At least second class Master's degree in Physics with specialisation in acoustics/ultrasonics. (ii) About six years' experience in acoustics/ultrasonics of which three years must be in a responsible administrative capacity.

4. One Plant Protection Officer (Entomology), Ministry of Agriculture (Department of Agriculture), Directorate of Plant Protection, Quarantine & Storage. Pay Rs. 650—30—740—35—810—EB—35—880—40—1000—EB—40—1200. Age limit 30 years. Qualifications essential (i) M.Sc. degree in Zoology or Agricultural Zoology or a B.Sc. degree in Agriculture of a recognised university or equivalent. (ii) About two years' experience in the case of M.Sc. degree holders and about five years' experience in the case of Bachelor's degree holders in plant protection work, pesticides, plant protection machines and their uses preferably with some experience of research in this field. (iii) Sound knowledge of pests of agricultural importance.

5. Two Marketing Officers (Group II), Directorate of Marketing & Inspection. Pay Rs. 650—30—740—35—810—EB—35—890—40—1000—EB—40—1200. Age limit 35 years. Qualifications essential (i) A degree in Veterinary Science of a recognised university or equivalent. (ii) About two years' experience in the field of Marketing of Livestock & Livestock products including cooperative marketing.

6. One Master in Geography at Rashtriya Indian Military College, Dehra Dun, Ministry of Defence. Pay Rs. 325—15—475—EB—25—500—30—680 (under revision). Age limit 35 years. Qualifications essential (i) At least second class Master's degree in Geography of a recognised university or equivalent. (ii) Degree or Diploma in teaching or two years' teaching experience in a recognised School/College.

7. One Senior Technical Assistant (Restoration), National Gallery of Modern Art, New Delhi, Department of Culture. Pay Rs. 325—15—475—EB—20—575; Revised Rs. 550—25—750—EB—30—900. Age limit 40 years. Qualifications essential: Master's degree in

ఫార్మర్ కెమికల్ ఇండస్ట్రీస్ ప్రైవేట్ లిమిటెడ్
విజయవాడ వారి
ఫార్మర్ స్ప్రే కు
గుంటూరు మరియు ప్రకాశం జిల్లాలకు డిస్ట్రిబ్యూటర్లుగా
రావికింది అప్పయ్య ఆంజనేయులు & కంపెనీ
చిలకలూరిపేట
వారిని నియమించినట్లు ప్రకటించటానికి సంతసిస్తున్నాము.
వ్యాపార వివరములకు డిస్ట్రిబ్యూటర్లను సంప్రదించండి.

కృతజ్ఞతలు

మా ప్రథమ పుత్రిక

చి. సౌ. మల్లేశ్వరి B.A. (Ind year) కు

గుడివాడ తాలూకా పసుమర్రు కాపురస్తులు

శ్రీ సోమూరి రాఘవవరప్రసాదరావుగారి ద్వితీయపుత్రుడు

చి. కృష్ణాజీరావు M. Sc కు

ఈనెల 7వ తేదీ రాత్రి విజయవాడ గాంధీనగరం రైస్ మిల్లర్స్ భవనంలో జరిగిన వివాహ సందర్భంలో విచ్చేసి వధూవరులను ఆశీర్వదించిన బంధుమిత్రులకు, శుభ సందేశాలు పంపిన మా శ్రేయోభిలాషులందరకు కృతజ్ఞతాభివందనములు.

చలసాని సాంబశివరావు,
,, సుబ్బమ్మ

గుడివాడ అమర్ వీర్ చౌకులోని
బ్రహ్మారావు గారి బిల్డింగ్ మేడమీద
నేడే గొప్ప తగ్గింపుధరల అమ్మకం ప్రారంభం!
విశిష్ట వ్యక్తిత్వాన్ని, ప్రత్యేకమైన హుందాను ఇచ్చే
చీరెలు
షర్టింగులు మరియు
సూటింగులు
నేడే తీసుకోండి.
SAVE 25% AND MORE
ధన్ రూప్

పోస్టాఫీసు సెర్టిఫికెట్ ఇన్ సెంటివ్ పథకము
తేదీ 31 జూలై 1974 నాడు న్యూఢిల్లీలో జరుపబడిన మొదటి డ్రా ఫలితాలు
మీ పోస్టాఫీసునందు మీ కోడ్ నెంబరు సరిచూచుకొనండి

	అల్ ఇండియా కోడ్ నెంబరు	పి.ఒ.ఎస్.బి. అకౌంటు నెం.	హెడ్. పి. ఒ. పేరు
మొదటి బహుమతి రు. 2,50,000	30,62,818	5,99,486	ఆగ్రా
రెండవ బహుమతి ఒకటికి రు. 1,00,000	11,74,275	3,05,241	ముజఫర్‌పూర్
	49,57,046	9,50,277	హజారిబాగ్
వంతున అయిదుబహుమతులు	42,52,027	10,12,704	హావుర
	21,23,405	1,06,680	పంగ్లీ
	29,52,498	18,50,140	సేలం
మూడవ బహుమతి ఒకటికి రు. 50,000	36,66,611	7,34,288	వారణాశి
	33,29,848	77,781	హల్డ్
పది బహుమతులు	43 41,058	4,40,874	కట్నీ
	37,34,878	5,93,615	మీరట్
	44,64,053	4,74,168	జలంధర్
	12,87,507	51,44,817	న్యూఢిల్లీ
	10,08,818	52,560	కూచ్—బీహార్
	34,46,836	88,922	ఆలిపుర్
	25,34 298	7,31,886	కార్నాల్
	48,80,878	19,30,414	రాంచి

నాలుగవ బహుమతి ఒకటికి రు. 10,000 వంతున పంద బహుమతులు

42,64,009	12,99,920	20,46,978	34,92,995	16,06,219
29,53,057	39,31 703	53,84,840	32,61,918	44,32,998
24,81,375	11,37,025	11,98,885	33,81,815	26,42,815
47,65,015	47,56,435	24,11,270	38,24,896	46,36,728
32,97,935	33,36,056	12,17,928	26,44,279	24,86,290
47,66,044	33,30,016	24,54,985	26,26,478	40,87,008
12,64,075	34,06,610	28,62,058	23,88,412	24,71,610
17,94,519	39,54,758	37,11,218	45,94,478	46,32,005
22,30,071	23,90,038	32,84,552	32,01,416	34,30,908
18,84,118	52,78,916	48,82,910	42,04,425	44,64,496
24,86,516	27,39,518	26,42,077	21,30,290	15,67,950
53,96,175	51,83,800	31,17,817	24,53,555	25,66,558
16,22,892	28,06,915	28,94,050	37,32,610	23,63,258
31,62,105	53,42,065	13,34,317	47,88,415	48,84,445
44,39,510	15,66,157	22,66,966	49,55,650	37,14,922
32,37 005	47,47,979	47,86,418	32 59,438	48,09,855
33,66,315	38,81,858	47,92,455	13,57,915	24,66,078
48,19,858	27,17 545	15,92,055	24,52,559	31,87,857
32,41,418	37,49,510	38,61,876	10,50,945	24,80,005
43,6[illegible]518	46,84,459	48,83,025	21,29,548	40,84,557

ఉపవ బహుమతి :— ఒకటికి రు. 500 వంతున ఒక వెయ్య బహుమతులు. ఈ క్రింది నాలుగు నెంబర్లలో చివరనైనా అంతమగు అల్ ఇండియా కోడ్ నెంబర్లుగల అన్ని అకౌంట్లు.
6070 5890 5910

ఆరవ బహుమతి :— ఒకటికి రు. 50 వంతున పదివేల బహుమతులు. ఈ క్రింది మూడు నెంబర్లలో చివరనైనా అంతమగు అల్ ఇండియా కోడ్ నెంబర్లుగల అన్ని అకౌంట్లు.
079 945 596

మరుసటి డ్రా 1975 జనవరిలో జరుగును.

మీరు [illegible] ఒక [illegible] వుంటే, దానిలో గల నిల్వ మొత్తము రు. 200 ల కంటె తక్కువగా 30 సెప్టెంబరు 1974 వరకుతగ్గకుండునట్లు చూడండి.

మీరు అకౌంటు తెరవలేదు, వెంటనే ఒక అకౌంటు ప్రారంభించి, 1975 జూలై డ్రాలో యివ్వబడు పెద్ద బహుమతులకు అర్హత పొందండి.
మీ కుటుంబంలోని ప్రతిఒక్కరికీ ఒక అకౌంటు వుండనీయండి.

నేషనల్ సేవింగ్స్ ఆర్గనైజేషన్

davp74/176

లోక్ సభలో ఫైనాన్స్ బిల్లు ప్రతిపాదనకు తిరిగి అడ్డంకి

న్యూఢిల్లీ, ఆగస్టు 9: లోక్‌సభలో నిన్న ప్రతిపక్ష సభ్యులు ఇతోధికంగా తేలిపిన ఆభ్యంతరాల ఫలితంగా (2వ) ఫైనాన్స్ బిల్లును సభ పరిశీలించడానికి వీలులేకపోయింది.

ప్రభుత్వం కొత్తగా విధించదలచిన అదనపు పన్నులకు సంబంధించిన పద్దులపై ఓటింగ్ జరగకుండా చానుసం ఆమోదింపచేయడం సభ్యుల పట్ల, కొత్త పన్నుల భారం మోయవలసిన ప్రజల పట్ల అన్యాయం చేయడమే అవుతుందని ప్రతిపక్ష సభ్యులు వాదించారు.

డబ్బు ఖర్చును అదుపు చేయడానికి పార్లమెంటుకు అధికారం కలదని శ్రీ ఎరాసెజియన్ (డి.ఎం.కె.) ఉద్ఘాటిస్తూ, ఖర్చులను ఆమోదించకుండా ప్రభుత్వం చేతిలో డబ్బును సభ ఉంచజాలదని అన్నారు. "మెజారిటీ గెలవవచ్చు కాని పార్లమెంటరీ ప్రజాస్వామ్యం మరణించవచ్చు" ని ఆయన వ్యాఖ్యానించారు.

"రెండవ ఫైనాన్స్ బిల్లు" ప్రతిపాదనకు, సభా నిబంధనలు అనుమతించవని శ్రీ ఎన్. ఎన్. మిశ్రా (సంస్థా) కాంగ్రెస్ అన్నారు. ఇదివరలో దానిని "అనుబంధ ఆర్థిక ప్రతిపాదనలు" అనేవారని ఆయన చెప్పారు.

దానిని ఈసారి "అనుబంధ బడ్జెట్" అని అనడానికి ఆర్థికమంత్రి ఎందుకు భయపడుతున్నారని శ్రీ మధులిమాయె ప్రశ్నించారు.

ధర్మసందేహంపై మాట్లాడడానికి పలువురు సభ్యులు చేవగా సభాపతి ఆభ్యంతరాల పరిశీలను వాయిదా వేసి, పరిశీలకాంశాలలో తర్వాత దానికి వెళ్లిపోయారు.

పార్లమెంటరీ సంప్రదాయాలను శ్రీ ఎరాసెజియన్ విస్తారంగా ఉదహరిస్తూ ఈ దశలో ఫైనాన్స్ బిల్లు పరిశీలన సక్రమం కాదని, పార్లమెంటరీ ఆచారాలకు, రాజ్యాంగ సంబంధమైన అవధిత్యానికి వ్యతిరేకమని అన్నారు.

ఈ బిల్లును "బడ్జెట్" అని గాని, "అనుబంధ బడ్జెట్" అనిగాని పిలవడం దానికి అన్యాయం పెట్టడం కాగలదని బిల్లు ప్రతిపాదన సమయములో న్యాయశాఖా మంత్రి చేసిన వాదాన్ని గుర్తు చేస్తూ, అదనపు ఖర్చుల కోసం, బడ్జెట్ లోటును తగ్గించడం కోసం ఒక బడ్జెట్ గానే ఇది రూపొందిందని, ఆర్థిక మంత్రి స్వయముగా చేసిన ప్రసంగం ఋజువు చేస్తున్నదని శ్రీ సెజియన్ పేర్కొన్నారు.

బడ్జెట్ అని అనడానికి ప్రభుత్వం ఎందుకు వెనకాడుతున్నది? అలా అంటే రాగల పరిణామాలకు ప్రభుత్వం భయపడుతున్నదా? అని ఆయన ప్రశ్నించారు.

శ్రీ మధులిమాయె (సోషలిస్టు) మాట్లాడుతూ, ఇది కేవలం సభా కార్యక్రమ పద్ధతికి సంబంధించిన సమస్యకాదని, ప్రభుత్వం చేసే ఖర్చులపై ప్రజా ప్రతినిధులకు అదుపు ఉన్నదా లేదా అన్నది ఒక సమస్య అని అన్నారు.

ఉక్కు ఉత్పత్తి పెరుగుదలకు గట్టి కృషి: లోక్ సభలో మంత్రి ప్రకటన

న్యూఢిల్లీ, ఆగస్టు 9: భిలాయ్, దుర్గాపూర్, రూర్కెలా, బొకారో ఉక్కు ఫ్యాక్టరీలలో 1974 జనవరినుంచి జూలై వరకు మొత్తం 21.17 లక్షల టన్నుల ఉక్కు ఉత్పత్తి అయినదని నిన్న లోక్‌సభలో ఉప మంత్రి శ్రీ సుబోధ్ హన్సదా చెప్పారు.

అమ్మకానికి వీలైన ఉక్కు 16.47 లక్షలటన్నులు. అయితే ఈ రెండు రకాల ఉక్కు ఉత్పత్తులు 1973 లో ఇదేకాలంలో జరిగిన ఉత్పత్తులకంటే తక్కువని ఆయన తెలిపారు.

ఉక్కు ఉత్పత్తిని 50.4 లక్షల టన్నుల వేరకు పెంచడానికి గట్టి కృషి జరుగుతుందని ఉక్కు, గనుల శాఖమంత్రి శ్రీ కె. డి. మాలవీయ ఒక సభ్యుని ప్రశ్నకు సమాధానంగా చెప్పారు.

ఉక్కు వాడకం తగ్గించడానికి పరిపాలనా సంబంధమైన చర్యలు గ్రేకొనగలమని విదేశీ మారక ద్రవ్యాన్ని సంపాదించడానికి ఉక్కు ఎగుమతులు పెంచడం ప్రభుత్వ లక్ష్యమని కూడా ఆయన పేర్కొన్నారు.

చిన్న ఉక్కు ఫ్యాక్టరీల స్థాపనావకాశాలపై ఆయన మాట్లాడుతూ ఉక్కు ఉత్పత్తిని తక్కువ వ్యవధిలో అధికం చేయాలని తాను వ్యక్తిగతంగా భావిస్తున్నానని దీనికి చిన్న ఫ్యాక్టరీల స్థాపన అవసరమని ఆయన అన్నారు.

శ్రీ రామావతార్ శాస్త్రి (సి. పి. ఐ.) అడిగిన ప్రశ్నకు శ్రీ మాలవీయ సమాధానమిస్తూ, ఉక్కు ఉత్పత్తి పెరగకుండా ఉద్దేశపూర్వకంగా కొందరు విద్రోహ చర్యలు జరుపుతున్న విషయం తనకు తెలియదని, అలాంటిది జరుగుతున్నట్లు తెలిస్తే గట్టి చర్యలు తీసుకుంటామని చెప్పారు.

ఆరోగ్యంగా వుండేందుకు
సుకుమార్గ దర్శకులు
డా. రాయ్ (Govt Regd)
పిక్సు స్పెషలిస్టు
(గుప్తరోగ నివారణ నిపుణులు) సంప్రదించువేళలు: ఉ. 8 నుండి రా. 9.30
రాయ్ మెడికల్ హాలు
అలంకార్ టాకీస్ ఎదుట, విజయవాడ—3.
ఫోన్: 74658.

సాగర్ ప్రాంతం ప్రత్తి రైతుల సదస్సు

చీరాల, ఆగస్టు 9: గుంటూరు, ప్రకాశం జిల్లాకు చెందిన నాగార్జునసాగర్ ప్రాంతం పత్తిరైతుల సమావేశం పరుచూరులో శ్రీ బి. వి. జడయ్య అధ్యక్షతన జరిగింది. ఆరు లక్షల క్వింటాళ్ల ప్రత్తి అమ్మకం కాకుండా రైతులలో ఉన్నందుకు ఆందోళన వెలిబుచ్చారు. ఎరువులు లభ్యం కావడం లేదని, తెగుళ్ల నివారణ మందుల ధరలు కూడా పెరుగుతున్నాయని సమావేశం వారు ఆందోళన వ్యక్తంచేశారు.

అమ్మకం కాకుండా ఉన్న ప్రత్తి కొనుగోలుకు ప్రత్తివాణిజ్య సంస్థకు రెండు వందలకోట్లు కేటాయించాలన్నారు. పాడుగు పింజ ప్రత్తి దిగుమతిని నిలుపుదల చేయాలని కోరారు. (స్వ.వి.)

—:o:—

పశ్చిమగోదావరి వర్తకుల ఆదర్శం

ఏలూరు, ఆగస్టు 9: సబ్బుల, అవసర వస్తువుల (మాపులూనా దొరకని) నిలువలు కరువైనందుకు సంపాదే చేయడానికి స్టాటీసం చిప్పామని పశ్చిమ గోదావరి వాణిజ్యవర్గాల ప్రతినిధులు తెలియజేశారు.

అక్రమ నిలువల వెలికితీయడంలోను, కల్తీని అరికట్టడంలోను లోపభూయిష్ఠానికి బహుమతి యిస్తామని జిల్లా కలెక్టరు శ్రీ కుమారస్వామిరెడ్డి సమావేశంలో చెప్పారు.

శ్రీ నేరెళ్ల రాజా, ఆర్. నాగేశ్వరరావు ఎన్. మునిలయ్య ప్రభృతులు ఉత్పత్తి కేంద్రాలవద్ద పరీక్షచేసేవర్తాబుఉండాలన్నారు. కల్తీని అరికట్టడానికి జిల్లా స్థాయిలో సౌజన్య సంఘం ఉండాలన్నారు.

—:o:—

ఉన్నత విద్యకు ప్రత్యేక కార్యాలయం

హైదరాబాద్, ఆగస్టు 9: ఉన్నతవిద్యకు ప్రత్యేక విద్యాశాఖ కార్యాలయం కావాలని ప్రభుత్వ గెజిటెడ్ అధ్యాపకుల సంఘం ప్రతినిధివర్గం ముఖ్యమంత్రికి విజ్ఞప్తిచేసింది.

కళాశాలల్లో పనిచేసేవారే ఆ కార్యాలయంలో పనిచేసే విధంగా ప్రభుత్వ నిబంధనలు సవరించాలని కోరారు.

ముఖ్యమంత్రి విషయం పరిశీలిస్తామని హామీ ఇచ్చారు. ప్రతినిధివర్గానికి శ్రీ వి. మాధవరెడ్డి అధ్యక్షత వహించారు.

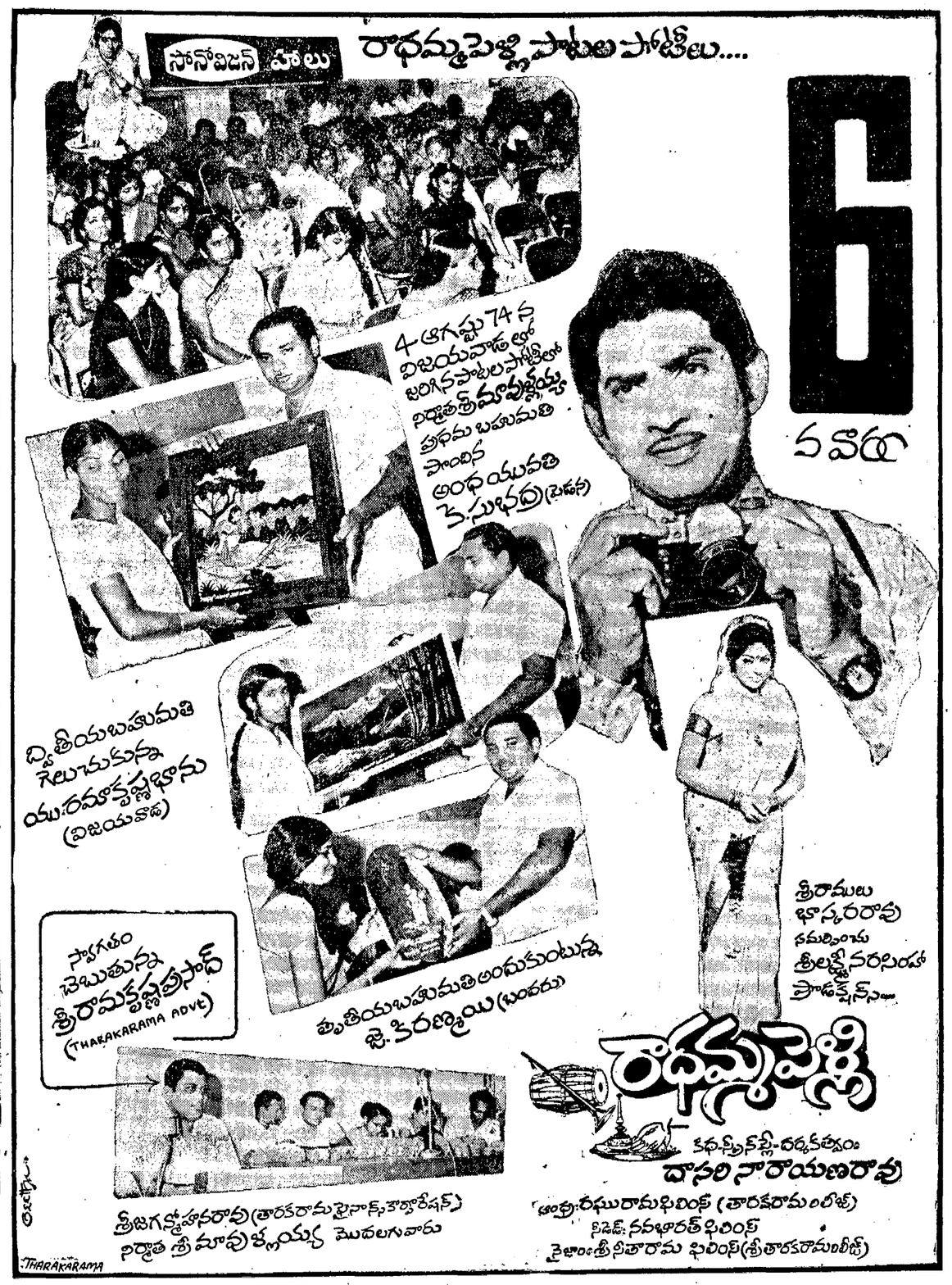

విశాఖ, శ్రీకాకుళం, ఒరిస్సా జిల్లాలకు: శ్రీ వెంకటేశ్వరా ఫిలింస్, విశాఖపట్టణము * తూర్పు గోదావరి జిల్లా: శ్రీ విఘ్నేశ్వరా ఫిలింస్, సామర్లకోట
పశ్చిమ గోదావరి జిల్లా: శ్రీ భీమేశ్వర కంబైన్స్, ద్రాక్షారామ * సీడెడ్: శ్రీవారి ఫిలింస్, తిరుపతి * మైసూరు: జి. ఎమ్. కంబైన్స్, బెంగుళూరు

U-IL-FS 17TEL
(శ్రీకుంకుం సంస్థలు)
ప్రకాశం, నెల్లూరు జిల్లాలోని తేలిక భూములలో వర్జినియా (బారన్) పొగాకు సేద్యాన్ని విజయవంతం చేయండి!

ఈ భూములకు సరిపడునట్లు సమర్థవంతమైన ఉత్పత్తి పద్ధతులను ఉపయోగించండి. ఆంధ్రప్రదేశ్‌లోని ప్రకాశం, నెల్లూరు జిల్లాలలోని విస్తృతంగా వ్యాపించి ఉన్న తేలిక నేలలు వర్జీనియా (బారన్) పొగాకు సేద్యానికి అనువైనవిగా ఉన్నాయి. ఇండియన్ టొబాకో కౌన్సిల్ వారు, రాష్ట్ర వ్యవసాయ శాఖా సిబ్బంది వారు కలసి ఈ ప్రాంతంలో పొగాకును అభివృద్ధి చేయటానికి ఎక్కువ కృషి చేస్తున్నారు. నేటికి సుమారు ఇరువది వేల హెక్టార్లలో పొగాకు సేద్యం జరుగుతోంది.

భూములు నిస్సారవంతమైనవి అవటం చేతను, వర్షపాతము సమయానుకూలముగా లేకపోవుట చేతను, అంతేకాక రైతులు సల్ల రేవడి నేలలలో పొగాకు పండించటానికి ఉపయోగించిన పద్ధతులనే అవలంబించటంవలన, తక్కువ దిగుబడులు, పంట నష్టాలు ఈ ప్రాంతంలో సాధారణం అయిపోయాయి.

అయితే ఈ క్రింద సుదహరించినట్లు సకాలంలో నాట్లు వేసి, సరిపోయినంతగా ఎరువులు వేసి, నాణ్యమైన వంగడాలను ఉపయోగించి, సరియైన జాతి వంగడాన్ని, భూమిని ఎన్నుకొని, సరియైన కృషి పద్ధతులను పాటిస్తే, అనుకూలమయిన పరిస్థితులు లేకపోయినా కూడా సంతృప్తికరమైన దిగుబడి, నాణ్యత కలిగిన నికరమైన పొగాకు పంటను పండించవచ్చును.

1. నాట్లు వేయు సమయము:—మొక్కను వీలైనంత తొందరగా అంటే సెప్టెంబరు నెల మొదటి పక్షంలోనే నాటండి. మొదట వేసిన మొక్క అక్టోబరు—నవంబరు మాసములలోని వర్షం వలన లాభం పొందుతుంది. అలాగ్యంగా వేసిన మొక్క ప్రథమ దశలోనే హెచ్చు వర్షపాతానికి గురియై, మొక్క యొక్క వేళ్ళు కుళ్ళిపోవటం కాని, ఎక్కువగా వృద్ధి చెందకపోవటము కాని జరుగుతుంది. పొగాకు మొక్క నారు నిల్వ పరిస్థితులకు తట్టుకొనలేదు. దనుక దిగుబడి తగ్గిపోతుంది.

2. పంగడాల నాణ్యత:—సెప్టెంబరులో నాట్లు వేయడానికి నారుమళ్ళలో జూలై మొదటి వారంలోనే విత్తులు చల్లాలి. గట్టిపడి, పెన్సిల్ మందములో 10-15 సెం.మీ. పొడవు కలిగిన నారు మాత్రమే హెచ్చు ఉష్ణోగ్రత కలిగి, పొడిగాసున్న సెప్టెంబరు వాతావరణాన్ని తట్టుకొనగలదు. అయితే, ఈ విధమైన బలమైన నారు, విత్తనములు చల్లిన మూడు వారముల తరువాత, నారుమడి నుండి మొక్కను వేరు చేసి, 5x5 సెం.మీ. దూరములో కొత్త మడిలో నాటుటవలన మాత్రమే ఉత్పత్తి చేయగలము.

3. నాట్ల అడుసు:—గట్టిపడిన, ధృఢమైన నారు మాత్రమే మీటరు x 50-55 సెం.మీ. దూరములో నాటండి. నాటిన సమయంలో తగినంత నీరు పోయండి అ తరువాత కూడా పరిస్థితుల దనుగుణంగా అవసరం కలిగితే నీరు పోయండి. మొక్కకు నీడను కల్పించండి. పొలంలో మొక్కను బ్రతికించ గలిగితే సేద్యానికి చేయవలసిన కృషిలో సగ భాగాన్ని పూర్తి చేసారన్నది గుర్తుంచుకొనండి.

4. పొలం ఎన్నిక:—ఎక్కువ లోతులేని భూములు, ఇసక భూములు, కంకర నేలలు బారను పొగాకు సేద్యానికి ఎన్నుకోకండి.

5. ఎరువుల వాడకం:—అధిక దిగుబడికి, నాణ్యతకు రసాయనికపు ఎరువు చాలా అవసరం. భాస్వరం తక్కువగానున్న ఈ నిస్సారవంతమైన భూములకు 2:10:8 గ్రేడు రసాయనికపు ఎరువు మిశ్రమాన్ని హెక్టారుకు 750 కి.గ్రా. చొప్పున గట్లు చేసేముందు నాగటి చాళ్ళలో వేయవలెను. పొగాకు మొక్కకు అవసరమైన పోషకపదార్థములు కలిగిన ఈ మిశ్రమము హెక్టారుకు 15 కిలోగ్రాముల నత్రజని, 75 కి.గ్రా.ల భాస్వరము, 60 కి.గ్రా.ల పొటాషియమ్‌ను సప్లయ్ చేస్తుంది.

6. రకము:—ఈ భూములలో ఉపయోగించు రకము అనావృష్టికి తట్టుకొన గలిగినదై, బాగుగా పంటకు పక్వ నటువంటిది, కొంచెము ఆలస్యముగా పూత పూసేది, నాణ్యమైన ఆకు నిచ్చేదిగా ఉండాలి. అందుచేత, స్పెషల్ ఎఫ్.సి.వి. రకాన్ని మాత్రమే ఎంచుకొనండి.

7. కృషి పద్ధతులు:—మొక్క నాటిన ప్రథమ దశలో నీటి ఎద్దడి కలిగించటం పంటకు చాలా శ్రేయస్కరము. అందుచేత, మొదటి దశలో హెచ్చు వర్షాలవలన మొక్కకు మాని కలగకుండా నుండటానికి వెడల్పైన గట్లపై మొక్కను నాటండి. పొలంలో నీరు నిల్వ ఉండకుండా తొందరగా బయటకు పోవటానికి వాలును అనుసరించి గట్లు వేయండి. తోట మోకాలు ఎత్తు పెరిగే వరకు, వర్షం పడిన వెంటనే అంతర కృషి జరిపి, వెడల్పైన గట్లు వేయండి. డిశంబర్—జనవరి నెలలో పడే కొద్ది పాటి వర్షపు నీటిని ఉపయోగించుకొనడానికి రెండు గట్లకు మధ్యన, కొంచెం దూరంలో అడ్డు గట్లు వేయండి.

8. ఆకు రెలుచుట:—బాగుగా పక్వానికి వచ్చిన ఆకును మాత్రమే రెలపండి.

మీ పొగాకును సరియైన ప్రమాణంలో గ్రేడు చేసినదో, క్యూరింగు చేసిన వెంటనే అమ్మటం పెద్ద కష్టమైన పనికాదని గుర్తుంచుకొనండి. పొగాకు అమ్మకం సాధ్యంకాదని అలక్ష్యంగా నాట్లు వేయకండి.

మీ విజయవంతమైన పొగాకు సేద్యానికి: తొందరగా నాటటము, సరియైన రకాన్ని ఎన్నుకోవటము, సరిపడు సంత ఎరువును వేయటము అనేవి ముఖ్య అంశాలు అని గుర్తుంచుకొనండి.

పైన సిఫారసు చేసిన కృషి పద్ధతులనుపయోగించి రైతులు మంచి నాణ్యతను, హెచ్చు దిగుబడిని సాధింపవచ్చని, ఐ.ఎల్.టి.డి. వారు తమ క్షేత్రములలో ప్రదర్శించి నిర్ధారణ చేశారు. ఐ.ఎల్.టి.డి. వారు ఒక్క హుస్టర్ ఫార్మర్ పథకం క్రిందనే గత 5 సంవత్సరములనుంచి విస్తృతంగా ప్రదర్శన క్షేత్రాలు ఏర్పాటు చేశారు. ఐ.ఎల్.టి.డి. రైతుల శ్రేయస్సు కొరకు చేస్తున్న అనేక సహాయములలో ఇది ఒక చిన్న భాగము మాత్రమే!

పొగాకు సేద్యానికి అవలంబించవలసిన పద్ధతులను ఇంకా వివరంగా తెలుసుకొనడానికి "ప్రకాశం—నెల్లూరు జిల్లాలలో తేలిక భూములలో వర్జీనియా (బారన్) పొగాకు సాగుచేసే విధానం" అనే మా కరపత్రాన్ని చదవండి! లేదా కంపెనీవారి పరిశోధనా—అభివృద్ధి శాఖా సిబ్బందిని సంప్రదించండి.

పొగాకు పండించే రైతుల సదుపాయం కోసం
ఐ.ఎల్.టి.డి.
ఇండియన్ లీఫ్ టొబాకో డెవలప్‌మెంట్ కంపెనీ లిమిటెడ్
వారిచే ప్రచురింపబడినది.
ఐ.ఎల్.టి.డి. పొగాకు శాస్త్రీయ వ్యవసాయ పద్ధతులకు మూలాధారము.

Printed and Published for Nageswara Rao Estates Private Ltd., by S. Nageswara Rao at the Andhra Patrika Press, Gandhinagar, Vijayawada-3. Editor: S. Radhakrishna, Vijayawada. Phones: 75667 & 75226.